



ЦЕНТАР ЗА КОНСАЛТИНГ И ИНЖЕНЕРИНГ
КОНЦЕПТ ЕУ ДОО КОЧАНИ

ЦКИ КОНЦЕПТ ЕУ ДОО Кочани
ул. „Скопска“ бр. 5/1/3, ламела 10, Кочани
тел: +389(0)33 297 040
e-mail: koncepteu@yahoo.com

ЛИЦЕНЦА бр.П.220/Б

НАЗИВ НА ПРОЕКТОТ:	ИДЕЕН ПРОЕКТ
ВИД НА ПРОЕКТОТ:	„А“ – АРХИТЕКТОНСКИ ПРОЕКТ
ОБЈЕКТ:	ДОГРАДБА НА ОБЈЕКТ НАМЕНЕТ ЗА ЛЕСНА ПРЕРАБОТУВАЧКА И ПОМАЛКУ ЗАГАДУВАЧКА ИНДУСТРИЈА И ПОМАЛКУ ЗАГАДУВАЧКИ ПОСТРОЈКИ ЗА ПРОИЗВОДСТВО НА ЕНЕРГИЈА Г2 – ПРОИЗВОДНА ХАЛА И МАГАЦИН НА ГП 1.1 – ОБЈЕКТ 1.1.5 на КП 1075/2, КО ТРКАЊЕ
ЛОКАЦИЈА:	КП 1075/2, КО ТРКАЊЕ, Општина Кочани
ОДГОВОРЕН ПРОЕКТАНТ:	м-р Коста Параклиев д.и.а овластување бр.1.2063
ТЕХНИЧКИ БРОЈ:	07-40/13
ИНВЕСТИТОР:	ДООЕЛ ЕКО ОИЛ, Кочани

Кочани
Март, 2024

Управител:
Љубомир Јанев



СОДРЖИНА:

1. ОПШТ ДЕЛ

- ОСНОВНИ ПОДАТОЦИ
- ПОТВРДА ЗА РЕГИСТРИРАНА ДЕЈНОСТ
- РЕШЕНИЕ ЗА ОДРЕДУВАЊЕ НА ПРОЕКТАНТИ
- ЛИЦЕНЦА ЗА ПРОЕКТИРАЊЕ
- ОВЛАСТУВАЊЕ ЗА ПРОЕКТАНТИ
- ПРОЕКТНА ПРОГРАМА

2. ПРОЕКТЕН ДЕЛ

ТЕКСТУАЛЕН ДЕЛ:

- ТЕХНИЧКИ ОПИС

ГРАФИЧКИ ДЕЛ (ПОСТОЕЧКА СОСТОЈБА):

- СИТУАЦИЈА СО ОТВОРЕНО ПРИЗЕМЈЕ, М=1:500
- ОСНОВА НА ТЕМЕЛИ, М=1:100
- ОСНОВА НА ПРИЗЕМЈЕ, М=1:100
- ОСНОВА НА КАТ, М=1:100
- ОСНОВА НА КРОВ, М=1:100
- ПЕТТА ФАСАДА, М=1:100
- ПРЕСЕК 1-1, М=1:100
- ПРЕСЕК 2-2, М=1:100
- ПРЕСЕК 3-3, М=1:100
- ФАСАДИ, М=1:100

ГРАФИЧКИ ДЕЛ (НОВОПРОЕКТИРАНА СОСТОЈБА):

- СИТУАЦИЈА СО ОТВОРЕНО ПРИЗЕМЈЕ, М=1:500
- ОСНОВА НА ТЕМЕЛИ, М=1:100
- ОСНОВА НА ПРИЗЕМЈЕ, М=1:100
- ОСНОВА НА КАТ, М=1:100
- ОСНОВА НА КРОВ, М=1:100
- ПЕТТА ФАСАДА, М=1:100
- ПРЕСЕК 1-1, М=1:100
- ПРЕСЕК 2-2, М=1:100
- ПРЕСЕК 3-3, М=1:100
- ФАСАДИ, М=1:100

1. ОПШТ ДЕЛ

ОСНОВНИ ПОДАТОЦИ:

НАЗИВ НА ПРОЕКТОТ:	ИДЕЕН ПРОЕКТ
ВИД НА ПРОЕКТОТ:	„А“ – АРХИТЕКТОНСКИ ПРОЕКТ
ОБЈЕКТ:	ДОГРАДБА НА ОБЈЕКТ НАМЕНЕТ ЗА ЛЕСНА ПРЕРАБОТУВАЧКА И ПОМАЛКУ ЗАГАДУВАЧКА ИНДУСТРИЈА И ПОМАЛКУ ЗАГАДУВАЧКИ ПОСТРОЈКИ ЗА ПРОИЗВОДСТВО НА ЕНЕРГИЈА Г2 – ПРОИЗВОДНА ХАЛА И МАГАЦИН НА ГП 1.1 – ОБЈЕКТ 1.1.5 на КП 1075/2, КО ТРКАЊЕ
ЛОКАЦИЈА НА ОБЈЕКТОТ:	КП 1075/2, КО ТРКАЊЕ, Општина Кочани
ПРАВНО ЛИЦЕ КОЕ ГО ИЗРАБОТУВА ПРОЕКТОТ:	ЦКИ КОНЦЕПТ ЕУ ДОО КОЧАНИ ул. „Скопска“ бр. 5/1/3, ламела 10, Кочани ЛИЦЕНЦА бр.П.220/Б
ОДГОВОРЕН ПРОЕКТАНТ:	м-р Коста Параклиев д.и.а овластување бр.1.2063
ПРОЕКТАНТИ СОРАБОТНИЦИ:	м-р Моника Јанева д.и.а овластување бр.1.2218
ТЕХНИЧКИ БРОЈ:	07- 40/13
ИНВЕСТИТОР:	ДООЕЛ ЕКО ОИЛ, Кочани

Кочани

Март, 2024

Управител:

Љубомир Јанев

Број: 0809-50/150020240053178

Датум и време: 13.2.2024 г. 12:42

/Електронски издаден документ/

ПОТВРДА
за регистрирана дејност

ТЕКОВНИ ПОДАТОЦИ ЗА СУБЈЕКТОТ	
ЕМБС:	6472150
Назив:	Центар за консалтинг и инженеринг КОНЦЕПТ ЕУ ДОО Кочани
Седиште:	СКОПСКА бр.5/1/3 КОЧАНИ, КОЧАНИ

ПОДАТОЦИ ЗА РЕГИСТРИРАНА ДЕЈНОСТ	
Предмет на работење:	Регистрирана е општа клаузула за бизнис
Приоритетна дејност/ главна приходна шифра:	70.22 - Дејности на советување во врска со работењето и останато управување
Други дејности во внатрешниот промет:	Нема
Евидентирани дејности во надворешниот промет:	Има
Одобренија, дозволи, лиценци, согласности:	Лиценца од Министерство за економија бр.15-10366/2 од 31.12.2012 година за вршење на работи на процена од област на машини и опрема,евидентирани во Министерството за економија под број МО-25. Лиценца од Министерство за транспорт и врски бр.0032-Н од 10.12.2012 година за вршење на работи на процена од областа на недвижен имот,евидентирани во Министерството за транспорт и врски под број 0032-Н. Лиценца од Министерство за транспорт и врски бр.0048-Т од 26.12.2012 година за вршење на работи на процена од областа на транспортни средства,евидентирани во Министерството за транспорт и врски под број 0048-Т.

Број: 0809-50/150020240053178

Страна 1 од 2

Верификација

Информации за верификација на автентичноста на овој документ се достапни со користење на QR кодот, односно на следниот линк:
<https://www.crm.com.mk/ds/validateDocument/C377530896166D617B960AC027CFB3BF46AF6A5FEA37C7F1C9AF268CED5B7121>

Овој документ е официјално потпишан со електронски печат и електронски временски жиг. Автентичноста на печатените копии од овој документ може да биде електронски верификувана.



Правна поука: Против овој реален акт може да се изјави приговор до Централниот регистар на Република Северна Македонија во рок од 8 дена од денот на приемот.

Број: 0809-50/150020230286845

Страна 2 од 2

Верзија: 1.0

Информации за верификација на автентичноста на овој документ се достапни со користење на QR кодот, односно на следниот линк:
<https://www.gimso.mk/MaValidateDocument?1220E6C44CF314B875FA829F95F9D037E514C299CE3F5CCE039J7F91AF15ED71>

Овој документ е официјално потпишан со електронски печат и електронски вреќенски мит. Автентичноста на печатите може да биде електронски верификувана.





Република Северна Македонија
МИНИСТЕРСТВО ЗА ТРАНСПОРТ И ВРСКИ

Врз основа на член 38 став (1) и член 16 став (3) од Законот за градење („Службен весник на Република Македонија“ бр. 130/09, 124/10, 18/11, 36/11, 54/11, 13/12, 144/12, 25/13, 79/13, 137/13, 163/13, 27/14, 28/14, 42/14, 115/14, 149/14, 187/14, 44/15, 129/15, 217/15, 226/15, 30/16, 31/16, 39/16, 71/16, 132/16, 35/18, 64/18, 168/18 и „Службен весник на Република Северна Македонија“ 244/19, 18/20, 279/20 и 227/22), Министерството за транспорт и врски издава

ЛИЦЕНЦА Б
ЗА ПРОЕКТИРАЊЕ НА ГРАДБИ ОД
ВТОРА КАТЕГОРИЈА

на

Центар за консалтинг и инженеринг
КОНЦЕПТ ЕУ ДОО Кочани
(назив, седиште, адреса и ЕМБС на правното лице)

СКОПСКА бр.5/1/3 КОЧАНИ, КОЧАНИ
ЕМБС: 6472150

ЛИЦЕНЦАТА Е СО ВАЖНОСТ ДО 23.05.2030 година

Број П.220/Б
23.05.2023 година
(ден, месец и година на издавање)



МИНИСТЕР

Благој Бочварски

Во согласност со Законот за градење објавен во сл.в. на РМ бр.130/2009 год. како и Законот за изменување и дополнување на Законот за градење објавен во сл.в. на РМ бр. 130/09, 124/10, 18/11, 36/11, 54/11, 13/12, 144/12, 25/13, 79/13, 137/13, 163/13, 27/14, 28/14, 42/14, 115/14, 149/14, 187/14, 44/15, 129/15, 217/15,226/15, 30/16, 31/16, 39/16, 71/16, 132/16, 35/18, 64/18, 168/18 и 279/20 год., управителот на ЦКИ„КОНЦЕПТ ЕУ“ ДОО-Кочани го донесе следното:

РЕШЕНИЕ

За одредување на проектант за проектирање на техничка документација – Идеен проект со тех.бр. 07 – 40/13 за:

ОБЈЕКТ: ДОГРАДБА НА ОБЈЕКТ НАМЕНЕТ ЗА ЛЕСНА ПРЕРАБОТУВАЧКА И ПОМАЛКУ ЗАГАДУВАЧКА ИНДУСТРИЈА И ПОМАЛКУ ЗАГАДУВАЧКИ ПОСТРОЈКИ ЗА ПРОИЗВОДСТВО НА ЕНЕРГИЈА Г2 –

ПРОИЗВОДНА ХАЛА И МАГАЦИН НА ГП 1.1 – ОБЈЕКТ 1.1.5 на КП 1075/2, КО ТРКАЊЕ

ЛОКАЦИЈА: КП 1075/2, КО Тркање, Општина Кочани

ИНВЕСТИТОР: ДООЕЛ ЕКО ОИЛ, Кочани

Согласно чл.18 став 1, за Главен проектант на проектот се определува м-р Коста Параклиев дипл.инж.арх.

За одговорни проектант се определуваат лицата:

- За одговорен проектант за фаза „А“ - архитектонски проект се определува Коста Параклиев дип.инж.арх, со овластување бр. 1.2063

Во согласност со чл. 15 од Законот за градење објавен во сл.в. на РМ бр.130/2009 год. како и Законот за изменување и дополнување на Законот за градење објавен во сл.в. на РМ бр. 130/09, 124/10, 18/11, 36/11, 54/11, 13/12, 144/12, 25/13, 79/13, 137/13, 163/13, 27/14, 28/14, 42/14, 115/14, 149/14, 187/14, 44/15, 129/15, 217/15,226/15, 30/16, 31/16, 39/16, 71/16, 132/16, 35/18, 64/18, 168/18 и 279/20 год, определените лица ги исполнуваат условите (поседуваат соодветни овластувања за изработка на проектна документација издадени од страна на Комората на овластени архитекти и овластени инженери за **одговорен проектант**), пропишани со овој закон, и располагаат со потребната стручна спрема од својата област.

06.03.2024 год.
Кочани

центар за консалтинг и инженеринг
„КОНЦЕПТ ЕУ“ ДОО-Кочани

Управител:
Дипл.град.инж. Љубомир Јанев



Република Северна Македонија
КОМОРА НА ОВЛАСТЕНИ АРХИТЕКТИ
И ОВЛАСТЕНИ ИНЖЕНЕРИ

Врз основа на член 17 став 3 од Законот за градење „Службен весник на Република Македонија“ бр.70/2013-пречистен текст, 79/2013, 137/2013, 163/2013, 27/2014, 28/2014, 42/2014, 115/2014, 149/2014, 187/2014, 44/2015, 129/2015, 217/2015, 226/2015, 30/2016, 31/2016, 39/2016, 71/2016 и 132/2016, 35/2018, 64/2018), Комората на овластени архитекти и овластени инженери издава

ОВЛАСТУВАЊЕ Б

ЗА ИЗРАБОТКА НА ПРОЕКТНА ДОКУМЕНТАЦИЈА

од
АРХИТЕКТУРА

на

КОСТА ПАРАКЛИЕВ

дипломиран инженер архитект (NQF VII₁)

со подмирување на членарината за секоја тековна година
овластувањето важи до 17.12.2025 год.

Број: **1.2063**

Издадено на: 18.12.2020 год.



Претседател на
Комората на овластени архитекти
и овластени инженери

Проф. д-р Миле Димитровски
дипл. маш. инж.

ПРОЕКТНА ПРОГРАМА

Да се изработи инвестиционо техничка документација за Основен проект за:

ИДЕЕН И ОСНОВЕН ПРОЕКТ ЗА ДОГРАДБА НА ОБЈЕКТ НАМЕНЕТ ЗА ЛЕСНА И ПОМАЛКУ ЗАГАДУВАЧКА ИНДУСТРИЈА Г2 - ПРОИЗВОДСТВЕНА ХАЛА на ГП 1.1.5 КО ТРКАЊЕ

- Градба: Производствена хала и Магацин
- Локација: КП 1075/2, ГП1.1 – Објект 1.1.5.

Да се предвиди градба – ДОГРАДБА НА ОБЈЕКТ НАМЕНЕТ ЗА ЛЕСНА И ПОМАЛКУ ЗАГАДУВАЧКА ИНДУСТРИЈА - Г2 ПРОИЗВОДСТВЕНА ХАЛА И МАГАЦИН

Да се предвиди доградба од западната хала на постојната хала на ГП 1.1.5. Новопроектираниот објект да биде проектиран на приземно ниво и дел на кат. Со постојниот објект да се направи врска со еден коридор со ширина од 2,8 метри, со што функционално ќе се поврзат постојната хала со доградбата. Како главен влез во објектот да се користи постоечкиот лоциран на југозападниот агол од постојната хала.

Во приземјето на доградбата да се смести производство со корисна височина од 8м, каде што ќе бидат сместени и крански греди за поставување на кран во функција на производството. Катот да се предвиди само на јужниот дел од објектот во ширина на првиот модул. На катот да се пристапува преку скали од производниот погон.

Во приземјето на јужниот дел (делот кон магистралниот пат Кочани - Штип) да се предвидат магацин за готови производи и магацин за репроматеријали, додека на северната страна да се предвиди лабораторија за тестирање на производите. На јужната, северната, и западната страна да се предвидат врати за евакуација. На катот преку скалите се пристапува до ходник, а преку ходникот се влегува во магацин за репроматеријали и трепезарија за вработени.

Објектот да биде од носива челична конструкција и целосно покриен со термоизолирани фасадни и кровни панели.

Проектот да ги содржи потребните фази за добивање на решение за идеен проект и одобрение за градење.



2. ПРОЕКТЕН ДЕЛ

- **ТЕКСТУАЛЕН ДЕЛ**

ТЕХНИЧКИ ОПИС

По барање на инвеститорот ДООЕЛ ЕКО ОИЛ – Кочани, пристапено е кон изготвување на Идеен проект за ДОГРАДБА НА ОБЈЕКТ ЗА ЛЕСНА И ПОМАЛКУ ЗАГАДУВАЧКА ИНДУСТРИЈА - Г2 - ПРОИЗВОДНА ХАЛА и МАГАЦИН, на магистралниот пат Кочани - Штип на ГП 1.1 – објект 1.1.5 на КП 1075/2, КО ТРКАЊЕ, општина Кочани.

Инвеститорот има потреба изработка на нов Урбанистички проект за парцелирано градежно земјиште за ГП 1.1 со намена Г2 – лесна преработувачка и помалку загадувачка индустрија и помалку загадувачки постројки за производство на енергија (од УПВНМ за изградба на комплекс со основа класа на намена Г2 – лесна незагадувачка индустрија во м.в. Цацков Бунар, КО Тркање), за чии потреби се изработува Идеен проект за доградба на објект за ЛЕСНА И ПОМАЛКУ ЗАГАДУВАЧКА ИНДУСТРИЈА Г2 - ПРОИЗВОДНА ХАЛА и МАГАЦИН за Електронски компоненти за во автомобили, согласно условите за градба.

Работата за изготвување на Основниот проект е доверена на КОНЦЕПТ ЕУ ДОО од Кочани.

ЛОКАЦИЈА

Постојниот објект е лоциран вон централното подрачје од град Кочани покрај магистралниот пат Штип - Кочани во Кочани. Доградба е предвидена од западната страна на постојниот објект. Теренот на кој е лоциран објектот е речиси рамен. Влезот во локацијата е предвиден преку пристапни патишта од источната и западната страна на парцелата, а движењето се одвива преку предвидените внатрешни сообраќајници околу објектите. До главниот влез во објектот се пристапува директно преку внатрешната сообраќајница од јужната страна, а од северната, јужната и западната страна се предвидени помошни влезови. Како главен влез на јужната страна останува влезот на југозападниот агол на постојната хала. Внатрешната комуникација помеѓу постојниот и новопроектираниот објект е предвидена преку коридор со ширина од 2,8м.

ФУНКЦИОНАЛНО РЕШЕНИЕ

Новопредвидениот објект е развиен на едно приземно ниво и дел на кат. Намената на доградбата е производна хала за електронски компоненти за во автомобили. Влезот во локацијата е од улицата од источната и западната страна. До влезот во објектот се пристапува директно од улицата од јужната страна. Во објектот се влегува од постојаната влезна врата од јужната страна преку влезен трем. Во доградбата се пристапува преку

коридор од постојната хала кон доградбата со ширина од 2,8м и се влегува директно во производната хала.

Производствениот погон е предвиден со корисна височина од 8,0м и се предвидува кранска греда и кран во функција на производството. На северниот дел од халата е сместена лабораторија за испитување на производите.

Додека према јужната страна е сместен двовисинскиот простор, односно приземјето и катот. Во овој дел од приземјето се сместени магацинот за готови производи и просторија за одржување во која исто така е предвидена кранска греда но со помала висина.

На катот се пристапува преку еднокраки скали директно од производниот погон. Од скалите преку ходникот се влегува во магацин за репроматеријали и трепезарија за вработени.

Новопредвидениот објект има речиси правилна форма со димензии од 10554см x 1860см, а северната страна е помала со димензии 1650см. Новопроектираната хала е одвоен од постојниот на кој се доградува со 80см меѓусебно растојание и разместени 3м во правец југ - север. Тритте волумени се меѓусебно споени со коридори. Додека вкупниот габарит со новопроектираниот објект и постоечкиот објект е со неправилна форма и вкупни димензии од 11568см x 8123см.

ВИСИНА НА ОБЈЕКТОТ

Објектот во приземјето во делот на производната хала е со корисна височина од 8,00м а на делот кај катот, меѓукатната конструкција е поставена на кота +4,59м. Висината до кота на венец е +9,28м, а максималната висина до кота на слеме е +10,35м.

СООБРАЌАЈНО РЕШЕНИЕ

Паркирањето ќе се решава во склоп на парцелата, прикажано во графичкиот дел од проектот. Паркирањето е решено согласно Правилникот за стандарди и нормативи за урбанистичко планирање од Сл. весник на Р.М. бр 63/12, 126/12, 19/13, 95/13 и 37/14.

АНАЛИЗА НА ПОВРШИНИ

НИВО	Нето површина	Бруто површина
	m²	m²
Приземје (постојно)	6438,40	6532,30
Кат (постојно)	101,70	111,20
Вкупно	6540,10	6643,50

НИВО	Нето површина	Бруто површина
	m ²	m ²
Приземје (новопроектирано)	1878,40	1913,80
Кат (новопроектирано)	144,10	155,15
Вкупно	2022,50	2068,95

Вкупната нето корисна површина на објектот во приземје е **8316,8м²**, а вкупната корисна нето површина заедно со катот е **8562,6м²**.

Вкупната бруто површина на објектот во приземје е **8446,1м²**, а вкупната бруто површина на објектот заедно со катот е **8712,45м²**.

КОНСТРУКТИВНО РЕШЕНИЕ

Целиот објект е предвиден да се проектира како комбинирана конструкција. Објектот е составен од кровна конструкција од челични решетки и рожници вкруптени со хоризонтални и вертикални спрегови, челични столбови, армиранобетонски затезни греди и подна плоча и армиранобетонски ленти и темели самци.

Геометриските параметри, распоредот, положбата и димензиите на конструктивните елементи ќе произлезат со статичката пресметка во Градежно-конструктивниот проект

СИДОВИ

Надворешните фасадни ѕидови на производната хала се предвидени да се затвораат со изолиран термопанел со дебелина од 10см. Во делот кај кантината гардеробите и тоалетите од внатрешната страна ѕидовите се обложени со гипскартон на соодветна подконструкција, исполна со стаклена волна со $d=5\text{cm}$ и боени со поликолор или обложени со керамички плочки. Преградните ѕидови се изработени од двоен гипс картон на соодветна подконструкција и со исполна од стаклена волна со $d=5\text{cm}$.

ПОДОВИ

Подот во производствениот дел е предвиден да се изработи од подинг КА. Додека на катот е предвидена завршна обработка со ламинат.

СТОЛАРИЈА И БРАВАРИЈА

Отворите, прозорите и вратите се предвидени да бидат од термоизолиран алуминиумски профил, застаклени со термопан стакло, заради подобра звучна и топлотна изолација. Внатрешните врати се предвидени да се изработат од ладен алуминиумски профил, додека само кај тоалетите од ПВЦ браварија.

ФАСАДА

Фасадата е предвидено да се изработи со термоизолирани панели со $d=10\text{cm}$ на метална подконструкција. За одводнување на атмосферската вода и заштита на фасадата се предвидени хоризонтални и вертикални олуци од пластифициран лим, кои ќе се вклучат во партерниот систем на одведување на атмосферските води.

ВОДОВОД И КАНАЛИЗАЦИЈА

Снабдувањето на објектот со санитарна вода е предвидено преку предвидената водоводна мрежа.

Внатрешната фекална канализациона мрежа ќе биде за прифаќање на отпадните фекални води и одведување до јавната канализациона мрежа.

ЕЛЕКТРО-ЕНЕРГЕТСКО СНАБДУВАЊЕ

Приклучувањето е на градската електро мрежа.

Заклучок:

Со овој ИДЕЕН проект, максимално се искористуваат можностите што ги дозволува локацијата, а во исто време се задоволуваат и актуелните планови и потреби на Инвеститорот.

Составил:

м-р Коста Параклиев диа

2. ПРОЕКТЕН ДЕЛ

- **ГРАФИЧКИ ДЕЛ (ПОСТОЕЧКА СИТУАЦИЈА)**

ИДЕЕН ПРОЕКТ
 ЗА ДОГРАДБА НА ОБЈЕКТ НАМЕНЕТ ЗА ЛЕСНА И ПОМАЛКУ ЗАГАДУВАЧКА
 ИНДУСТРИЈА Г2 - ПРОИЗВОДНА ХАЛА И МАГАЦИН НА ГП 1.1 - ОБЈЕКТ 1.1.5
 на КП 1075/2, КО ТРКАЊЕ

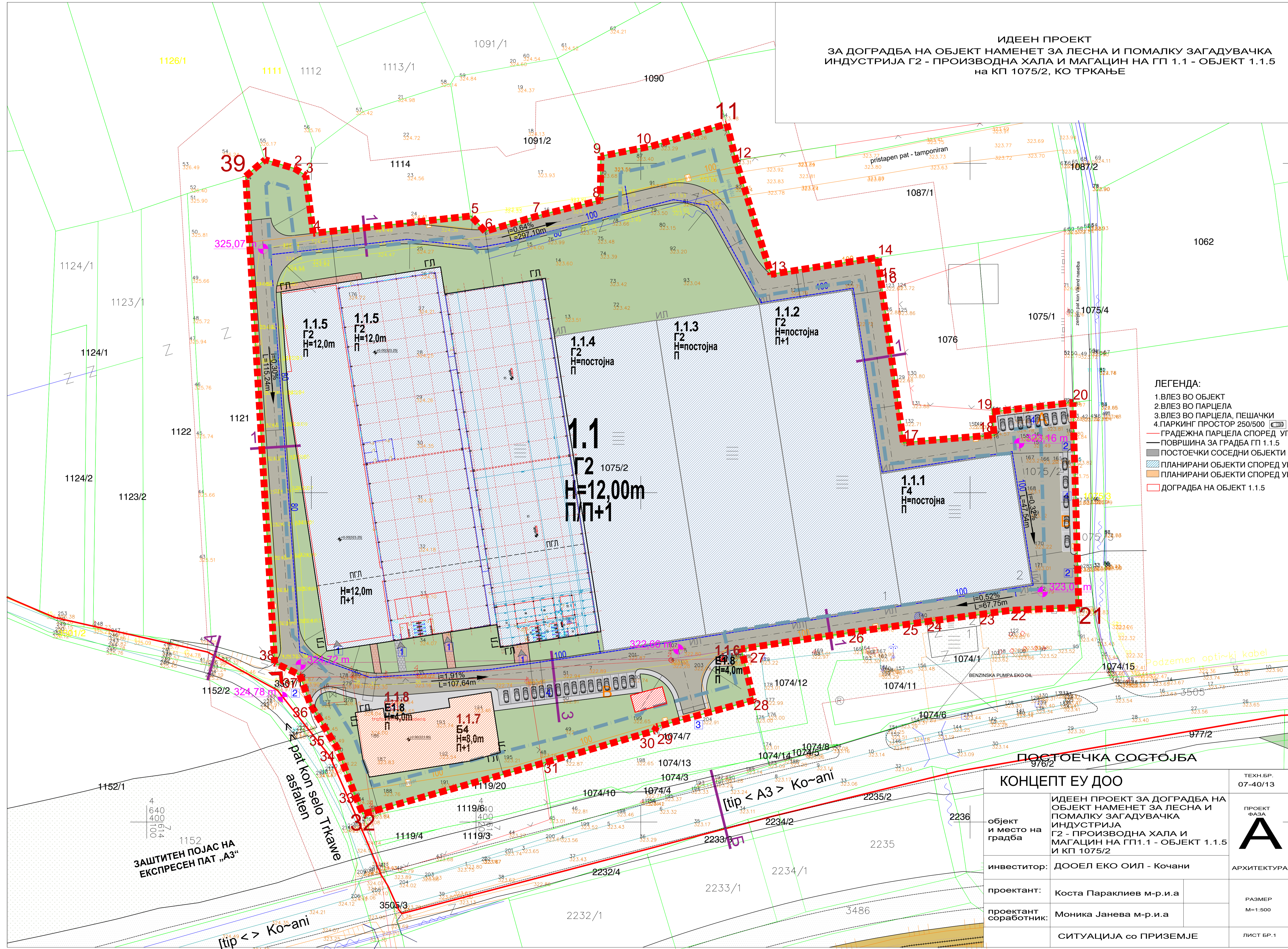

- ЛЕГЕНДА:
- 1. ВЛЕЗ ВО ОБЈЕКТ
 - 2. ВЛЕЗ ВО ПАРЦЕЛА
 - 3. ВЛЕЗ ВО ПАРЦЕЛА, ПЕШАЧКИ
 - 4. ПАРКИНГ ПРОСТОР 250/500
 - ГРАДЕЖНА ПАРЦЕЛА СПОРЕД УП
 - ПОВРШИНА ЗА ГРАДБА ГП 1.1.5
 - ПОСТОЕЧКИ СОСЕДНИ ОБЈЕКТИ
 - ▨ ПЛАНИРАНИ ОБЈЕКТИ СПОРЕД УП
 - ▨ ПЛАНИРАНИ ОБЈЕКТИ СПОРЕД УП
 - ДОГРАДБА НА ОБЈЕКТ 1.1.5

КОНЦЕПТ ЕУ ДОО		ТЕХН.БР. 07-40/13
објект и место на градба	ИДЕЕН ПРОЕКТ ЗА ДОГРАДБА НА ОБЈЕКТ НАМЕНЕТ ЗА ЛЕСНА И ПОМАЛКУ ЗАГАДУВАЧКА ИНДУСТРИЈА Г2 - ПРОИЗВОДНА ХАЛА И МАГАЦИН НА ГП 1.1 - ОБЈЕКТ 1.1.5 И КП 1075/2	ПРОЕКТ ФАЗА A
инвеститор:	ДООЕЛ ЕКО ОИЛ - Кочани	АРХИТЕКТУРА
проектант:	Коста Параклиев м-р.и.а	РАЗМЕР М=1:500
проектант соработник:	Моника Јанева м-р.и.а	ЛИСТ БР.1
СИТУАЦИЈА со ПРИЗЕМЈЕ		

ЗАШТИТЕН ПОЈАС НА ЕКСПРЕСЕН ПАТ „А3“

ПОСТОЕЧКА СОСТОЈБА

[тип < > Ко-ани

[тип < А3 > Ко-ани

Podzemni optički kabe

BENZINSKA PUMPA ЕКО ОИЛ

pat kon selo Trkawe

[тип < > Ко-ани

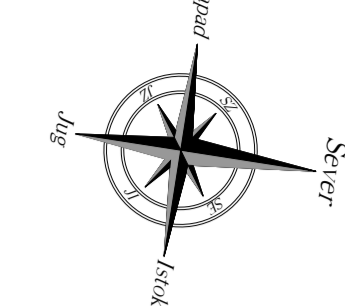

ДОГРАДБА

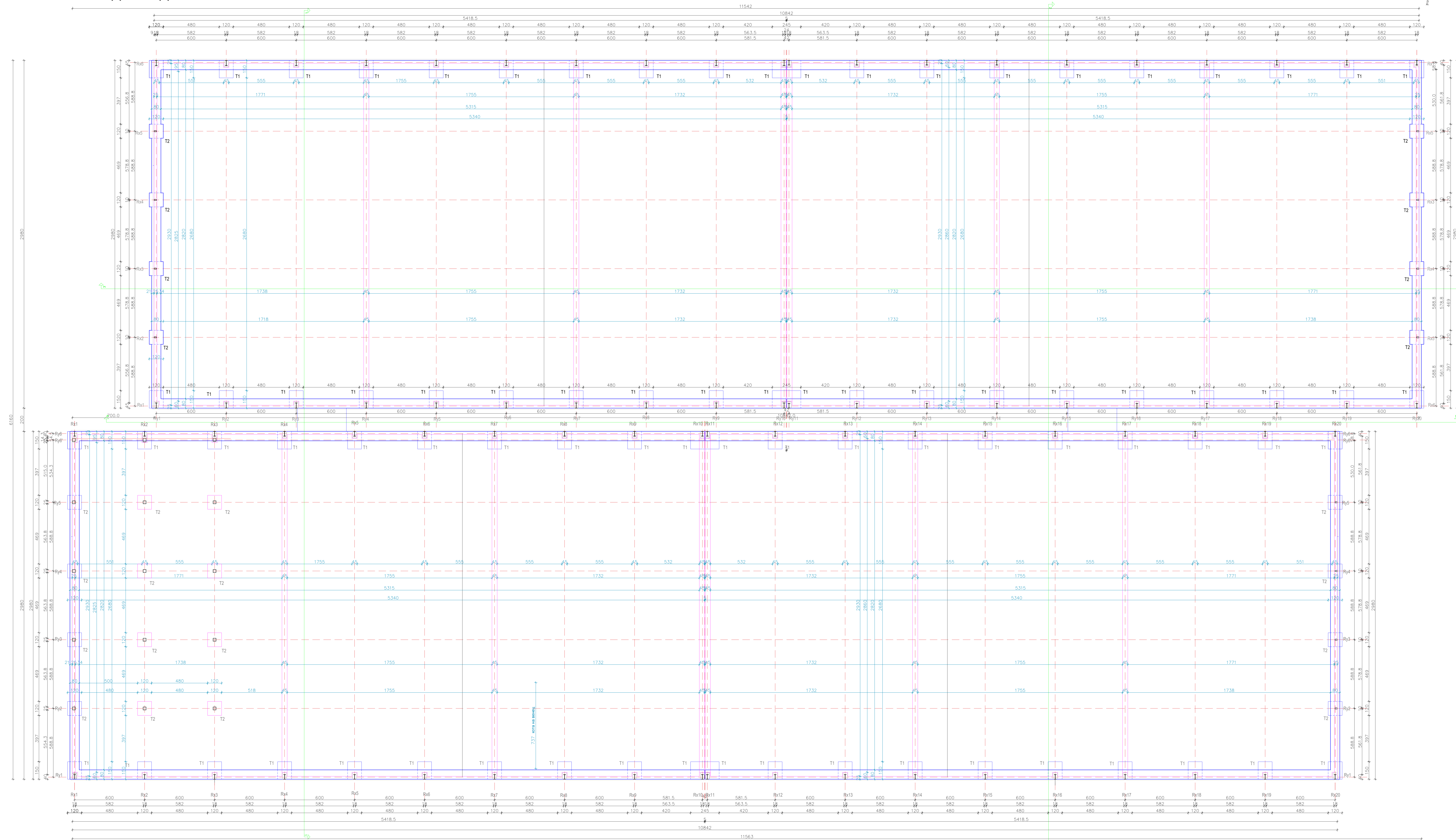

ПОСТОЈНА СОСТОЈБА	
ПРОЕКТ	07-4013
ИДЕЕН ПРОЕКТ ЗА ДОГРАДБА НА ОБЈЕКТ НАМЕНЕТ ЗА ЛЕСНА И ПОМАЛКУ ЗАГАДУВАЧКА ИНДУСТРИЈА Г2 - ПРОИЗВОДНА ХАЛА И МАГАЦИН НА ГП 1.1 - ОБЈЕКТ 1.1.5 НА КП1075/2	
ИНВЕСТИТОР	ДООЕЛ ЕКО СИМ - КОШАВО
ПРОЕКТАНТ	Коста Парковиќ м.р.и.д.
ПРОЈЕКТИРАЊЕ	Моника Јанева м.р.и.д.
ЦРТЕЖ	ОСНОВА НА ТЕМЕЛИ

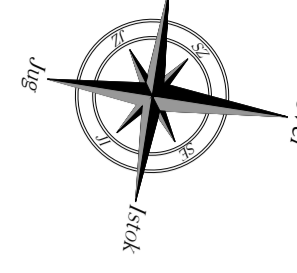

ДОГРАДБА

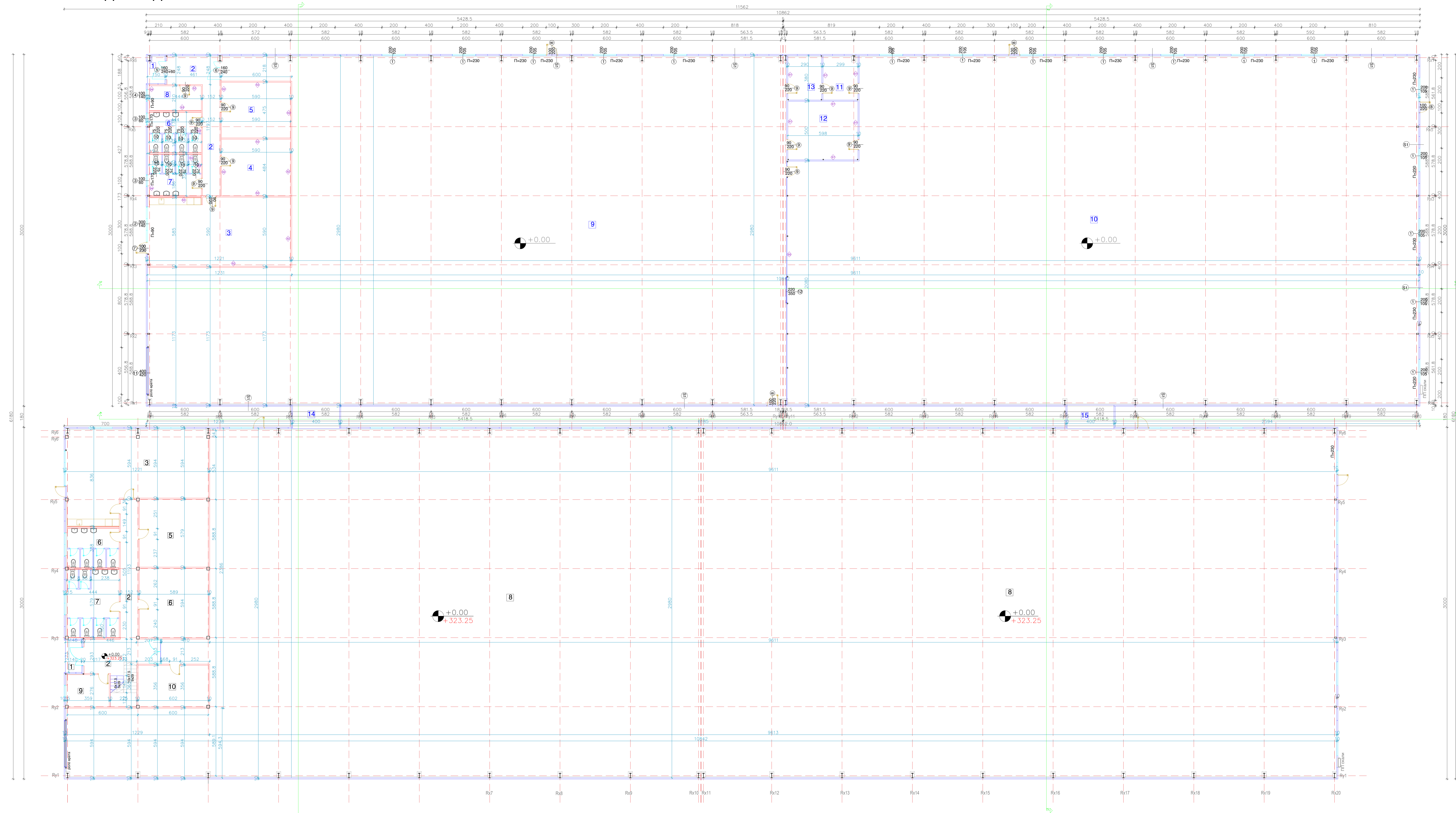

- S1 - ТЕРМО ИЗОЛИРАН ФАСАДЕН ПАНЕЛ 10 см
- ЧЕЛНИЦИ КУТИСТИ ПРОФИЛИК (Фасадна подвентилација)
- S2 - ГЛЕТ МАСА ПОЛИКОЛОР
- ГИПС КАРТОН 2x1 25cm
- Подметка за гипс картон 5cm
- СТАКЛЕНА ВОЛНА 5cm
- ГИПС КАРТОН 2x1 25cm
- ГЛЕТ МАСА ПОЛИКОЛОР
- S3 - ТЕРМО ИЗОЛИРАН ФАСАДЕН ПАНЕЛ 10 см
- ЧЕЛНИЦИ КУТИСТИ ПРОФИЛИК (Фасадна подвентилација)
- S4 - ТЕРМО ИЗОЛИРАН ПАНЕЛ 3 см
- ЧЕЛНИЦИ КУТИСТИ ПРОФИЛИК (Подвентилација)
- S5 - КЕРАМИЧКИ ПЛОЧКИ 10cm
- ГЛЕТАК ЗА ПЛОЧКИ
- ВОДОСТОПЕН ГИПС КАРТОН НА ПОДНОСТР. 2x1 25cm
- СТАКЛЕНА ВОЛНА 10cm
- ВОДОСТОПЕН ГИПС КАРТОН НА ПОДНОСТР. 2x1 25cm
- ГЛЕТАК ЗА ПЛОЧКИ
- КЕРАМИЧКИ ПЛОЧКИ 10cm
- S6 - ТЕРМО ИЗОЛИРАН ФАСАДЕН ПАНЕЛ 10 см
- ЧЕЛНИЦИ ПРОФИЛИК (Фасадна подвентилација)
- ГИПС КАРТОН НА ПОДНОСТРУКЦИЈА 10cm
- СТАКЛЕНА ВОЛНА 5cm
- ГЛЕТ МАСА/ ГЛЕТАК ЗА ПЛОЧКИ
- ПОЛИКОЛОР/ КЕР ПЛОЧКИ

ЛЕГЕНДА (ХАЛА ПОСТОЈНА СОСТОЈБА):

БР/ ПРОСТОРИЈА	ПОД	Пл. м ²
1 Влез	к/плочи	3.80
2 Влезен ходник	к/плочи	42.90
3 Топилница	к/плочи	82.75
4 Женска гадарбова	к/плочи	34.95
5 Машка гадарбова	к/плочи	34.05
6 Машка тоалет	к/плочи	15.30
7 Женска тоалет	к/плочи	25.70
8 Производство хала	подмет. Ка	2042.50
9 Магацински простор	подмет. Ка	8.90
10 Промислен капа	подмет. Ка	21.35
Вкупно Нето		3211.60
Вкупно Бруто		3258.60

ЛЕГЕНДА (ДОГРАДБА):

БР/ ПРОСТОРИЈА	ПОД	Пл. м ²
1 Влез	к/плочи	3.40
2 Влезен ходник	к/плочи	25.10
3 Топилница	к/плочи	71.35
4 Женска гадарбова	к/плочи	28.60
5 Машка гадарбова	к/плочи	28.00
6 Машка тоалет	к/плочи	15.30
7 Женска тоалет	к/плочи	15.75
8 Простора за магацинер	подмет. Ка	9.35
9 Магацински простор	подмет. Ка	143.35
10 Производство хала	подмет. Ка	1548.85
11 Магацин за резервотеријал	подмет. Ка	11.30
12 Простор за магацинер	подмет. Ка	29.95
13 Магацин за готови работ	подмет. Ка	11.00
14 Ходник (коридор)	подмет. Ка	8.00
15 Ходник (коридор)	подмет. Ка	8.00
Вкупно Нето		2095.95
Вкупно Бруто		3275.70

ВКУПНО НЕТО ПОСТОЕЧКО И ДОГРАДБА ВО ПРИЗЕМЈЕ: 6439.05м²

ВКУПНО БРУТО ПОСТОЕЧКО И ДОГРАДБА ВО ПРИЗЕМЈЕ: 6532.30м²

ПОСТОЈНА СОСТОЈБА
 КОНЦЕПТ ЕУ ДОО

инвеститор:	ДОСЕП ЕКО СИМЛ - КОШАВИ	архитектура:	АРХИТЕКТУРА
проектант:	Коста Парковиќ м.р. и др.	инженер:	Марија Јанева м.р. и др.
проектант/проектирант:	Марија Јанева м.р. и др.	инженер:	Марија Јанева м.р. и др.
цртач:	ОСНОВА НА ПРИЗЕМЈЕ	инженер:	Марија Јанева м.р. и др.

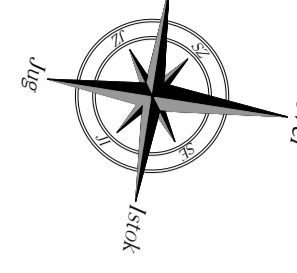

ДОГРАДБА

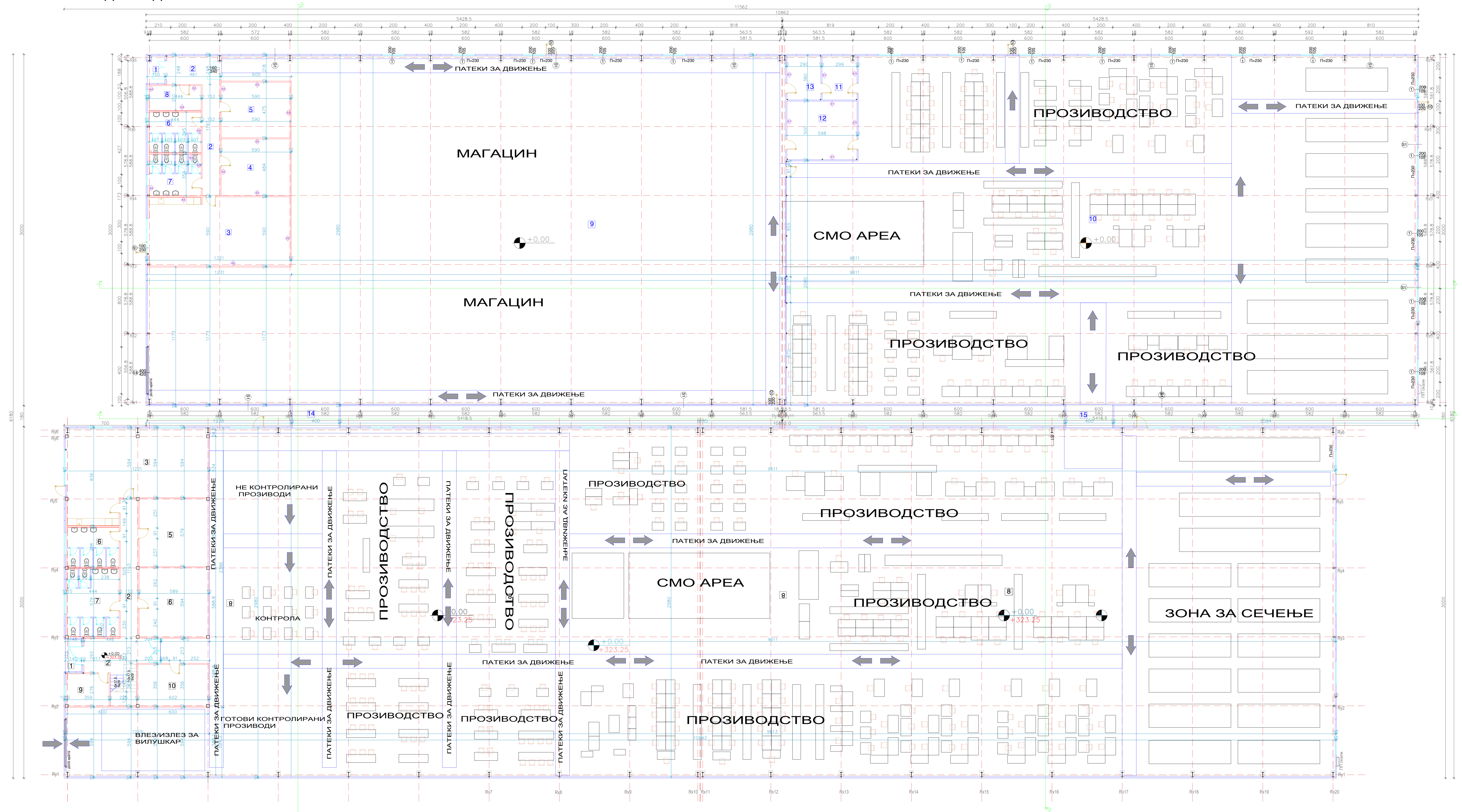

- (S1) ТЕРМО-ИЗОЛИРАН ФАСАДЕН ПАНЕЛ 10 см
- ЧЕЛНИЦИ КУТИСТИ ПРОФИЛИ (Фасадна подсистема)
- (S2) ГЛЕТ МАСА ПОЛИКОЛОР
- ГИПС КАРТОН 2x1 25cm
- Подсистема за вентилатори 5cm
- СТАКЛЕНА ВОЛНА 5cm
- ГИПС КАРТОН 2x1 25cm
- ГЛЕТ МАСА ПОЛИКОЛОР
- (S3) ТЕРМО-ИЗОЛИРАН ФАСАДЕН ПАНЕЛ 10 см
- ЧЕЛНИЦИ КУТИСТИ ПРОФИЛИ (Фасадна подсистема)
- (S4) ТЕРМО-ИЗОЛИРАН ФАСАДЕН ПАНЕЛ 10 см
- ЧЕЛНИЦИ КУТИСТИ ПРОФИЛИ (Фасадна подсистема)
- (S5) КЕРАМИЧНИ ПЛОЧКИ 1cm
- ЛЕПАК ЗА ПЛОЧКИ
- ВОДОСТОПЕН ГИПС КАРТОН НА ПОДНОСТР. 2x1 25cm
- ВОДОСТОПЕН ГИПС КАРТОН НА ПОДНОСТР. 2x1 25cm
- СТАКЛЕНА ВОЛНА 10cm
- КЕРАМИЧНИ ПЛОЧКИ 1cm
- (S6) ТЕРМО-ИЗОЛИРАН ПАНЕЛ 3 см
- ЧЕЛНИЦИ КУТИСТИ ПРОФИЛИ (Подсистема)
- (S7) КЕРАМИЧНИ ПЛОЧКИ 1cm
- ЛЕПАК ЗА ПЛОЧКИ
- ВОДОСТОПЕН ГИПС КАРТОН НА ПОДНОСТР. 2x1 25cm
- ВОДОСТОПЕН ГИПС КАРТОН НА ПОДНОСТР. 2x1 25cm
- СТАКЛЕНА ВОЛНА 10cm
- КЕРАМИЧНИ ПЛОЧКИ 1cm
- (S8) ТЕРМО-ИЗОЛИРАН ФАСАДЕН ПАНЕЛ 10 см
- ЧЕЛНИЦИ КУТИСТИ ПРОФИЛИ (Фасадна подсистема)
- ГИПС КАРТОН НА ПОДНОСТР. 2x1 25cm
- СТАКЛЕНА ВОЛНА 10cm
- ГЛЕТ МАСА/ЛЕПАК ЗА ПЛОЧКИ
- ПОЛИКОЛОР КЕР ПЛОЧКИ

ЛЕГЕНДА (ХАЛА ПОСТОЈНА СОСТОЈБА):

БР	ПРОСТОРИЈА	ПОД	П.м ²
1	Влез	к.плочки	3.40
2	Влезни коридор	к.плочки	42.90
3	Топловласта	к.плочки	62.75
4	Женска garderoba	к.плочки	34.95
5	Машка garderoba	к.плочки	34.95
6	Машка тоалет	к.плочки	15.30
7	Женска тоалет	к.плочки	25.70
8	Производствена сала	подмет. Ка	2042.50
9	Производствена сала	подмет. Ка	8.90
10	Паркинг-магацин	подмет. Ка	21.35
ВКУПНО НЕТО			3211.50
ВКУПНО БРУТО			3258.60

ЛЕГЕНДА (ДОГРАДБА):

БР	ПРОСТОРИЈА	ПОД	П.м ²
1	Влез	к.плочки	3.40
2	Влезни коридор	к.плочки	25.10
3	Топловласта	к.плочки	71.35
4	Женска garderoba	к.плочки	28.60
5	Машка garderoba	к.плочки	28.60
6	Машка тоалет	к.плочки	15.30
7	Женска тоалет	к.плочки	15.75
8	Производствена сала	подмет. Ка	9.35
9	Производствена сала	подмет. Ка	142.35
10	Производствена сала	подмет. Ка	1548.85
11	Магацин за сечење	подмет. Ка	11.30
12	Производствена сала	подмет. Ка	29.95
13	Магацин за готови производи	подмет. Ка	11.00
14	Ходник (коридор)	подмет. Ка	8.00
15	Ходник (коридор)	подмет. Ка	8.00
ВКУПНО НЕТО			2595.55
ВКУПНО БРУТО			3275.70

ВКУПНО НЕТО ПОСТОЕЧКО И ДОГРАДБА ВО ПРИЗЕМЈЕ: 6438.40м²

ВКУПНО БРУТО ПОСТОЕЧКО И ДОГРАДБА ВО ПРИЗЕМЈЕ: 6532.30м²

ПОСТОЈНА СОСТОЈБА

КОНЦЕПТ ЕУ ДОО

ИМЕНТО	УЛОГА	ИМЕНТО	УЛОГА
ИДЕЕН ПРОЕКТ ЗА ДОГРАДБА НА ОБЈЕКТ НАМЕНЕТ ЗА ЛЕСНА И ПОМАЛКУ ЗАГАДУВАЧКА ИНДУСТРИЈА Г2 - ПРОИЗВОДНА ХАЛА И МАГАЦИН НА ГП 1.1 - ОБЈЕКТ 1.1.5 НА КП1075/2, КО ТРКАЊЕ	ИДЕЕН ПРОЕКТ	КОНЦЕПТ ЕУ ДОО	АРХИТЕКТУРА
ПРОЕКТИРАЊЕ	ПРОЕКТИРАЊЕ	ПРОЕКТИРАЊЕ	ПРОЕКТИРАЊЕ
ПРОЕКТИРАЊЕ	ПРОЕКТИРАЊЕ	ПРОЕКТИРАЊЕ	ПРОЕКТИРАЊЕ

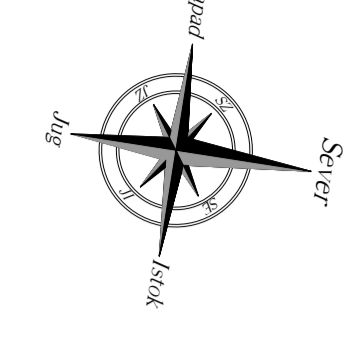

ДОГРАДБА

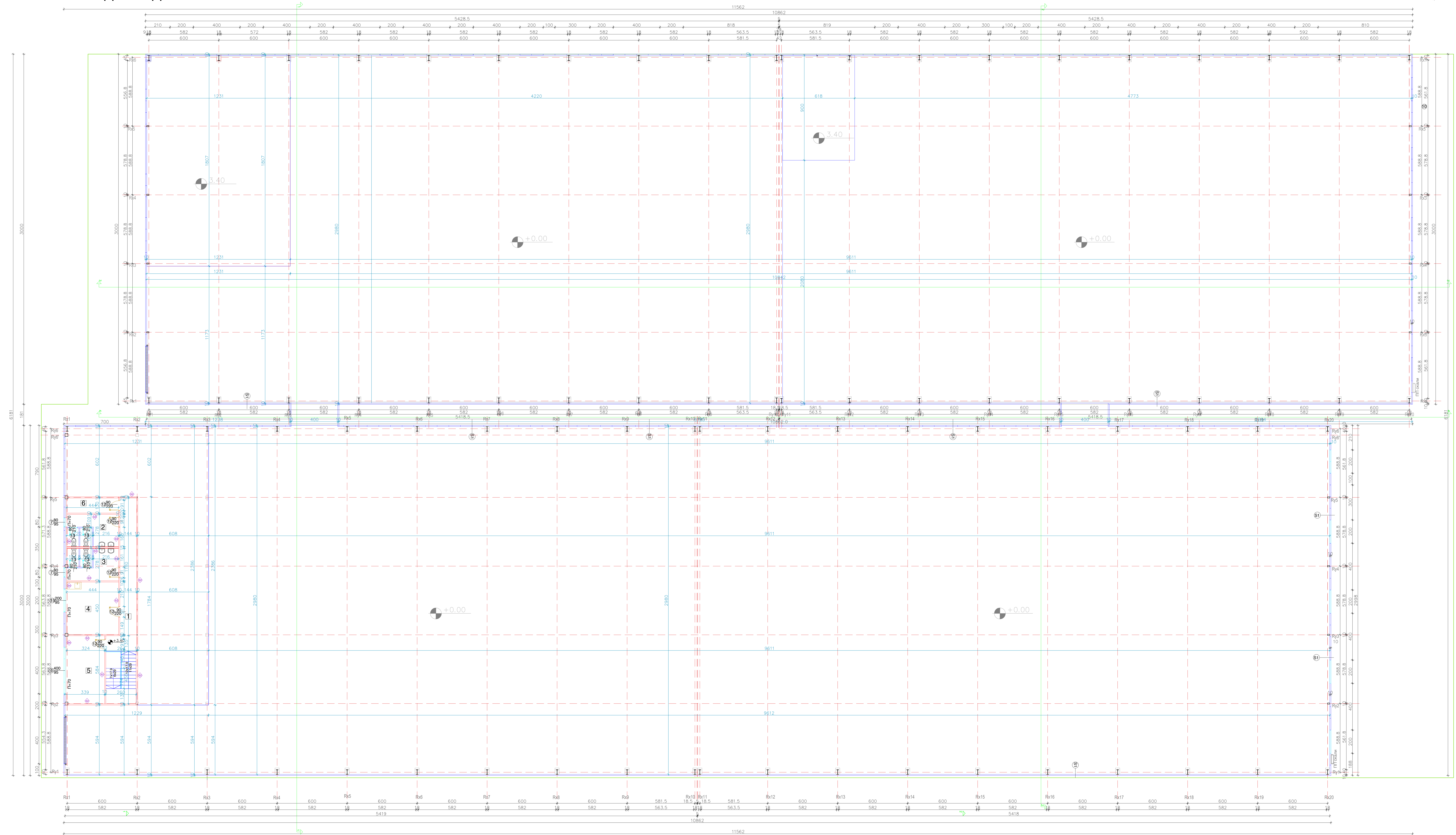

ПОСТОЈНА СОСТОЈБА

ИДЕЕН ПРОЕКТ ЗА ДОГРАДБА НА ОБЈЕКТ НАМЕНЕТ ЗА ЛЕСНА И ПОМАЛКУ ЗАГАДУВАЧКА ИНДУСТРИЈА Г2 - ПРОИЗВОДНА ХАЛА И МАГАЦИН НА ГП 1.1 - ОБЈЕКТ 1.1.5 НА КП1075/2	ПРОЕКТ
инвеститор: ДООЕЛ ЕКО СИМ - Кошава	архитектура
проектант: Коста Парковиќ м.р.и.а.	инженер
проектант-проектирач: Моника Јанева м.р.и.а.	инженер
цртач: ОСНОВА НА КАТ	инженер

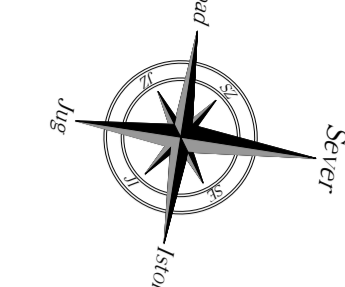

ДОГРАДБА

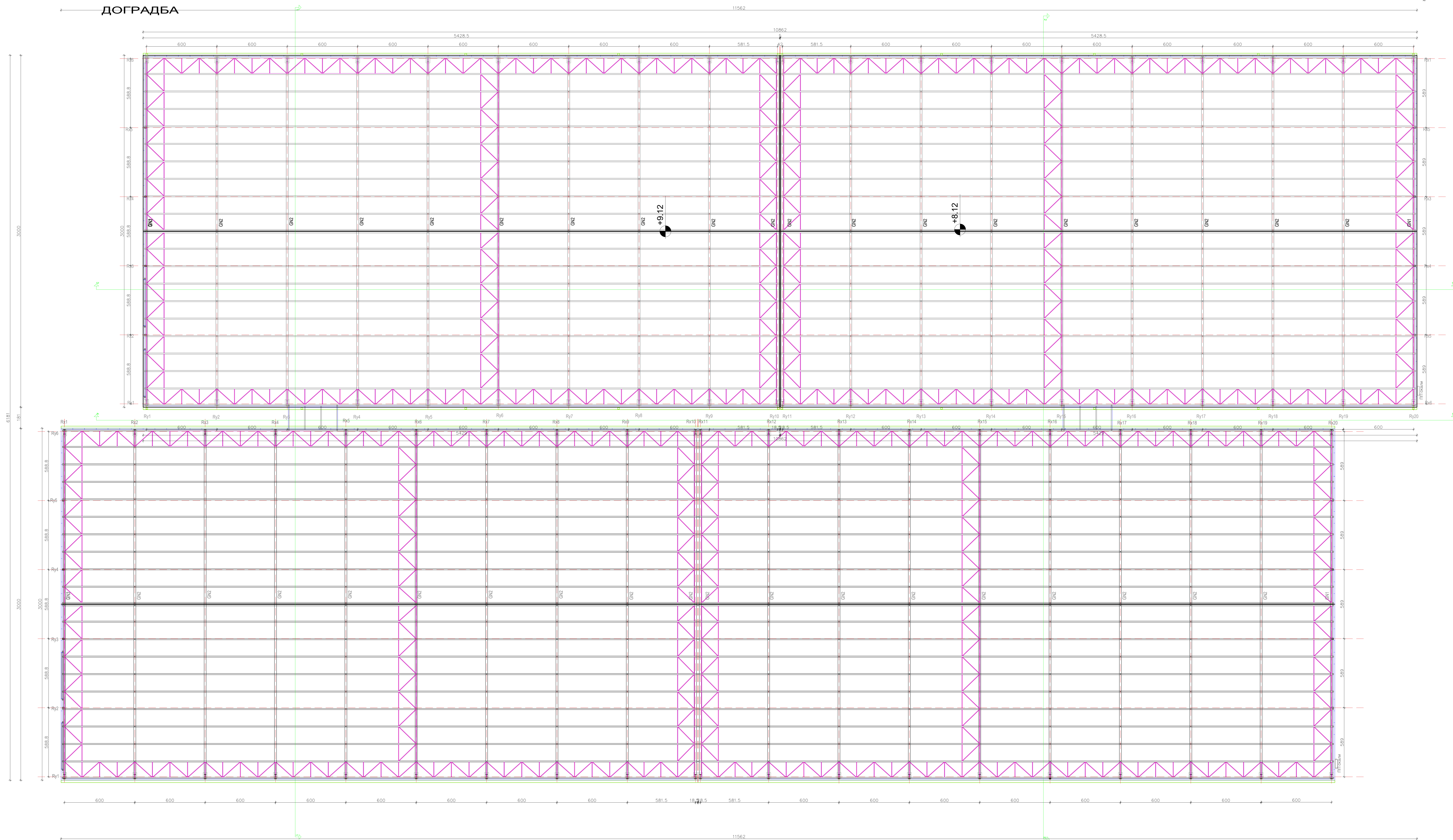

ПОСТОЈНА СОСТОЈБА		КОНЦЕПТ ЕУ ДОО	
објект	ИДЕЕН ПРОЕКТ ЗА ДОГРАДБА НА ОБЈЕКТ НАМЕНЕТ ЗА ЛЕСНА И ПОМАЛКУ ЗАГАДУВАЧКА ИНДУСТРИЈА Г2 - ПРОИЗВОДНА ХАЛА И МАГАЦИН НА ГП 1.1 - ОБЈЕКТ 1.1.5 НА КП1075/2	инвеститор	ДОКЕП ЕКО СИМЛ - КОШАВЕ
проектант	Коста Парковиќ м.р.и.а.	архитектура	А
проектант	Моника Јанева м.р.и.а.	инженер	
цртеж	ОСНОВА НА КРОВ	масштаб	1:100

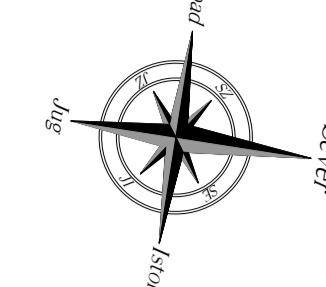

ДОГРАДБА

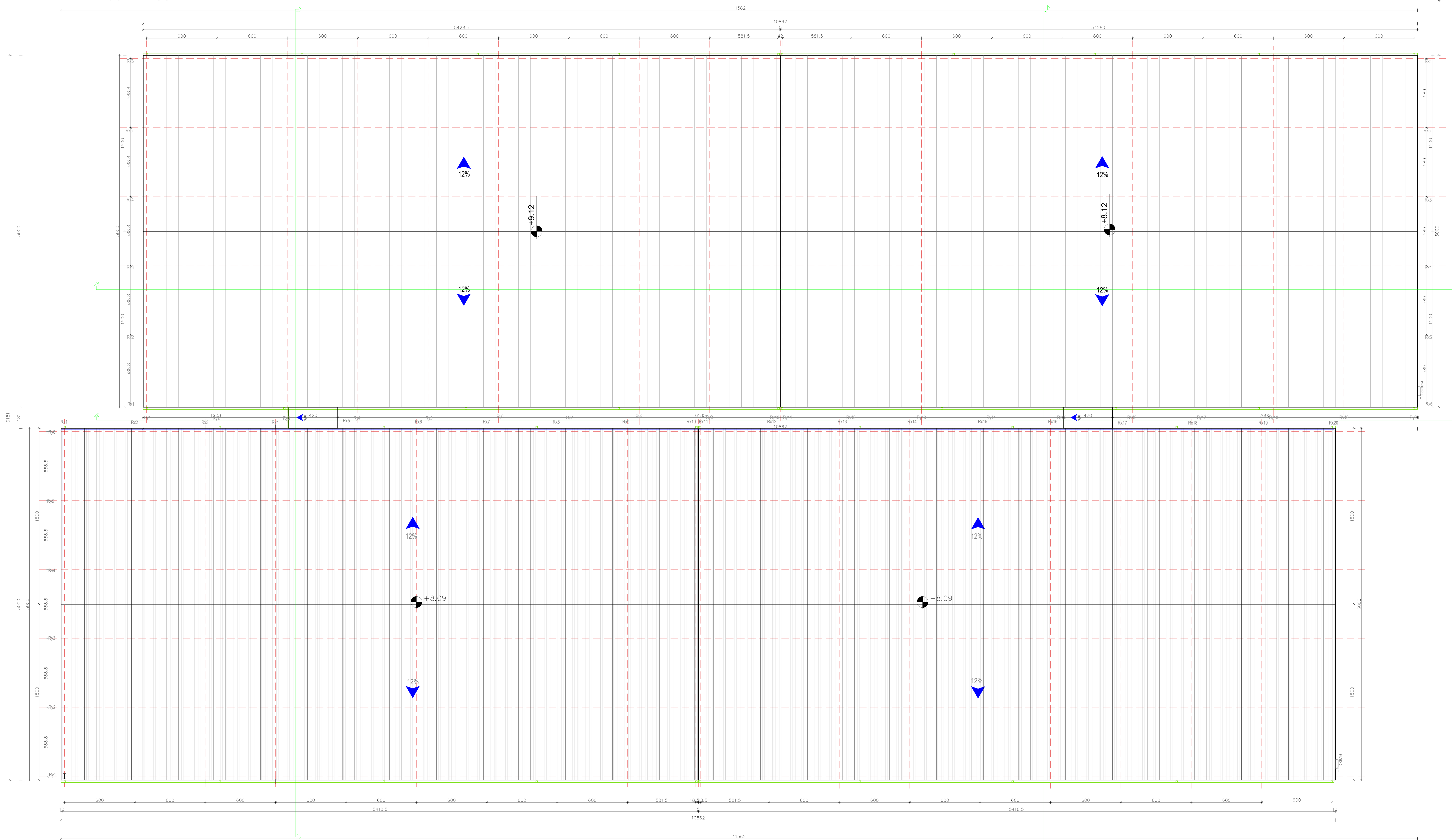

ПОСТОЈНА СОСТОЈБА

КОНЦЕПТ ЕУ ДОО

објект на местото градба:	ИДЕЕН ПРОЕКТ ЗА ДОГРАДБА НА ОБЈЕКТ НАМЕНЕТ ЗА ЛЕСНА И ПОМАЛКУ ЗАГАДУВАЧКА ИНДУСТРИЈА Г2 - ПРОИЗВОДНА ХАЛА И МАГАЦИН НА ГП 1.1 - ОБЈЕКТ 1.1.5 НА КП1075/2	број 07-4013
инвеститор:	ДООЕЛ ЕКО СИМ - Кочани	архитектура
проектант:	Коста Парковиќ м.р.и.а.	инженер
проектирант:	Моника Јанева м.р.и.а.	инженер
цртач:	БЕТТА ФАСАДА	инженер

ИДЕЕН ПРОЕКТ

ЗА ДОГРАДБА НА ОБЈЕКТ НАМЕНЕТ ЗА ЛЕСНА И ПОМАЛКУ ЗАГАДУВАЧКА ИНДУСТРИЈА Г2 - ПРОИЗВОДНА ХАЛА И МАГАЦИН НА ГП 1.1 - ОБЈЕКТ 1.1.5 НА КП1075/2, КО ТРКАЊЕ

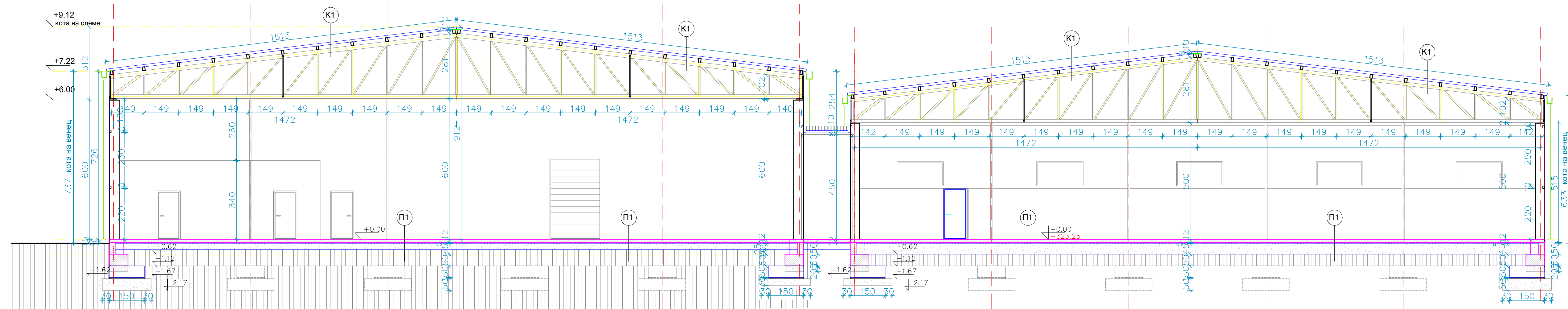

ПРЕСЕК 1 - 1

- П1
- ПОДИНГ КА
 - Б. ПЛОЧА 12см
 - ХИДРОИЗОЛАЦИЈА
 - МРШАВ БЕТОН 5см
 - ЧАКАЛ 45см

- П2
- КЕРАМИЧКИ ПЛОЧКИ, лепак 2см
 - ЦЕМЕНТНА КОШУЛИЦА 3-5см
 - Б. ПЛОЧА 12см
 - ХИДРОИЗОЛАЦИЈА
 - МРШАВ БЕТОН 5см
 - ЧАКАЛ 45см

- К1
- ТЕРМО-ИЗОЛОРАН КРОВЕН ПАНЕЛ 10 см
 - ЧЕЛИЧНИ КУТИСЕСТИ ПРОФИЛИ, ПОТКОНСТРУКЦИЈА ЗА ЛИМ
 - ЧЕЛИЧНА РЕШЕТКА

- К2
- ТЕРМО-ИЗОЛОРАН КРОВЕН ПАНЕЛ 10 см
 - ЧЕЛИЧНИ КУТИСЕСТИ ПРОФИЛИ, ПОТКОНСТРУКЦИЈА ЗА ЛИМ
 - ЧЕЛИЧНА РЕШЕТКА
 - СТАКЛЕНА ВОЛНА 10см
 - ПЛАФОН ОД ГИПСКАРТОН НА ПОТКОНСТРУКЦИЈА

ПОСТОЈНА СОСТОЈБА

КОНЦЕПТ ЕУ ДОО		ТЕХН. БР. 07-40/13
објект и место на градба:	ИДЕЕН ПРОЕКТ ЗА ДОГРАДБА НА ОБЈЕКТ НАМЕНЕТ ЗА ЛЕСНА И ПОМАЛКУ ЗАГАДУВАЧКА ИНДУСТРИЈА Г2 - ПРОИЗВОДСТВЕНА ХАЛА И МАГАЦИН НА ГП 1.1 - ОБЈЕКТ 1.1.5 И КП 1075/2	ПРОЕКТ ФАЗА A
инвеститор:	ДООЕЛ ЕКО ОИЛ - Кочани	АРХИТЕКТУРА
проектант:	Коста Параклиев м-р.и.а	РАЗМЕР М=1:100
проектант соработник:	Моника Јанева м-р.и.а	ЛИСТ БР.7
цртеж:	ПРЕСЕК 1 - 1	

ИДЕЕН ПРОЕКТ

ЗА ДОГРАДБА НА ОБЈЕКТ НАМЕНЕТ ЗА ЛЕСНА И ПОМАЛКУ
ЗАГАДУВАЧКА ИНДУСТРИЈА Г2 - ПРОИЗВОДНА ХАЛА И
МАГАЦИН НА ГП 1.1 - ОБЈЕКТ 1.1.5 на КП1075/2, КО ТРКАЊЕ

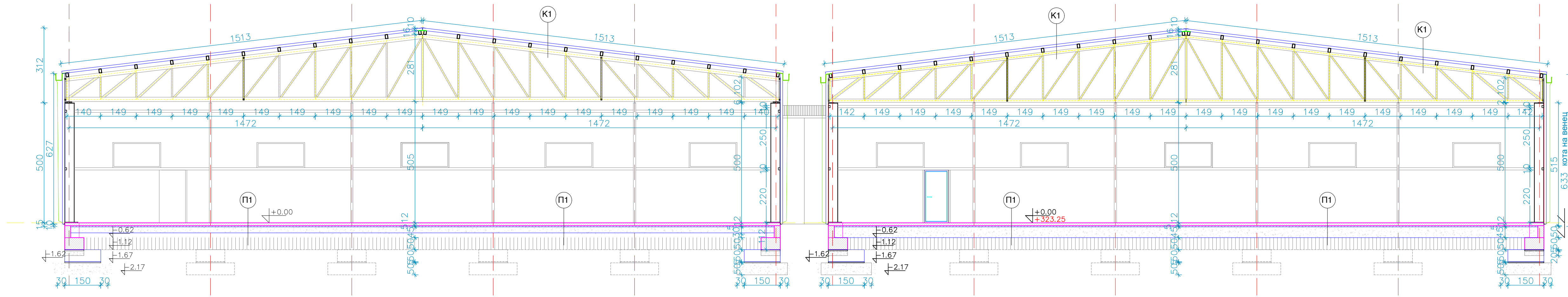

ПРЕСЕК 2 - 2

- П1
- ПОДИНГ КА
 - Б. ПЛОЧА 12см
 - ХИДРОИЗОЛАЦИЈА
 - МРШАВ БЕТОН 5см
 - ЧАКАЛ 45см

- П2
- КЕРАМИЧКИ ПЛОЧКИ, лепак 2см
 - ЦЕМЕНТНА КОШУЛИЦА 3-5см
 - Б. ПЛОЧА 12см
 - ХИДРОИЗОЛАЦИЈА
 - МРШАВ БЕТОН 5см
 - ЧАКАЛ 45см

- К1
- ТЕРМО-ИЗОЛОРАН КРОВЕН ПАНЕЛ 10 см
 - ЧЕЛИЧНИ кутисести профили, потконструкција за лим
 - ЧЕЛИЧНА РЕШЕТКА

- К2
- ТЕРМО-ИЗОЛОРАН КРОВЕН ПАНЕЛ 10 см
 - ЧЕЛИЧНИ кутисести профили, потконструкција за лим
 - ЧЕЛИЧНА РЕШЕТКА
 - СТАКЛЕНА ВОЛНА 10см
 - ПЛАФОН ОД ГИПСКАРТОН НА ПОДКОНСТРУКЦИЈА

ПОСТОЈНА СОСТОЈБА

КОНЦЕПТ ЕУ ДОО		ТЕХН. БР. 07-40/13
објект и место на градба:	ИДЕЕН ПРОЕКТ ЗА ДОГРАДБА НА ОБЈЕКТ НАМЕНЕТ ЗА ЛЕСНА И ПОМАЛКУ ЗАГАДУВАЧКА ИНДУСТРИЈА Г2 - ПРОИЗВОДСТВЕНА ХАЛА И МАГАЦИН НА ГП1.1 - ОБЈЕКТ 1.1.5 И КП 1075/2	ПРОЕКТ ФАЗА A
инвеститор:	ДООЕЛ ЕКО ОИЛ - Кочани	АРХИТЕКТУРА
проектант:	Коста Параклиев м-р.и.а	РАЗМЕР М=1:100
проектант соработник:	Моника Јанева м-р.и.а	ЛИСТ БР.В
цртеж:	ПРЕСЕК 2 - 2	

ИДЕЕН ПРОЕКТ

ЗА ДОГРАДБА НА ОБЈЕКТ НАМЕНЕТ ЗА ЛЕСНА И ПОМАЛКУ ЗАГАДУВАЧКА ИНДУСТРИЈА Г2 - ПРОИЗВОДНА ХАЛА И МАГАЦИН НА ГП 1.1 - ОБЈЕКТ 1.1.5 НА КП1075/2, КО ТРКАЊЕ

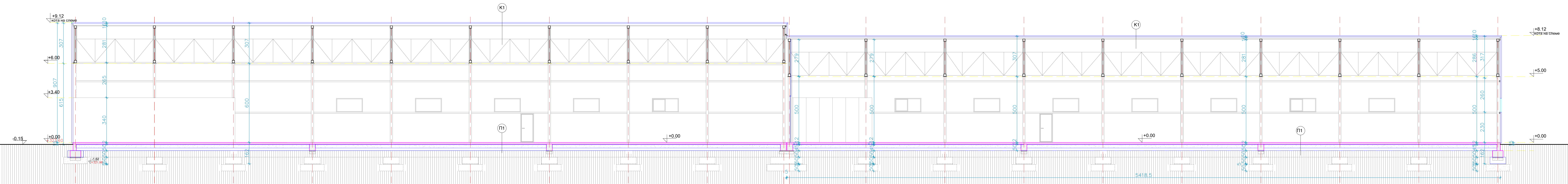

ПРЕСЕК 3 - 3

- (П1)**
- ПОДИНГ КА
 - Б. ПЛОЧА 12см
 - ХИДРОИЗОЛАЦИЈА
 - МРШАВ БЕТОН 5см
 - ЧАКАЛ 45см

- (П2)**
- КЕРАМИЧКИ ПЛОЧКИ, лепак 2см
 - ЦЕМЕНТНА КОШУЛИЦА 3-5см
 - Б. ПЛОЧА 12см
 - ХИДРОИЗОЛАЦИЈА
 - МРШАВ БЕТОН 5см
 - ЧАКАЛ 45см

- (К1)**
- ТЕРМО-ИЗОЛОРАН КРОВЕН ПАНЕЛ 10 см
 - ЧЕЛИЧНИ КУТИСТИ ПРОФИЛИ, потконструкција за лим
 - ЧЕЛИЧНА РЕШЕТКА

- (К2)**
- ТЕРМО-ИЗОЛОРАН КРОВЕН ПАНЕЛ 10 см
 - ЧЕЛИЧНИ КУТИСТИ ПРОФИЛИ, потконструкција за лим
 - ЧЕЛИЧНА РЕШЕТКА
 - СТАКЛЕНА ВОЛНА 10см
 - ПЛАФОН ОД ГИПСКАРТОН НА ПОДКОНСТРУКЦИЈА

ПОСТОЈНА СОСТОЈБА

КОНЦЕПТ ЕУ ДОО		ТЕХН. БР. 07-40/13
објект и место на градба:	ИДЕЕН ПРОЕКТ ЗА ДОГРАДБА НА ОБЈЕКТ НАМЕНЕТ ЗА ЛЕСНА И ПОМАЛКУ ЗАГАДУВАЧКА ИНДУСТРИЈА Г2 - ПРОИЗВОДСТВЕНА ХАЛА И МАГАЦИН НА ГП1.1 - ОБЈЕКТ 1.1.5 И КП 1075/2	ПРОЕКТ ФАЗА A
инвеститор:	ДООЕЛ ЕКО ОИЛ - Кочани	АРХИТЕКТУРА
проектант:	Коста Параклиев м-р.и.а	РАЗМЕР М=1:100
проектант соработник:	Моника Јанева м-р.и.а	ЛИСТ БР.9
цртеж:	ПРЕСЕК 3 - 3	

ИДЕЕН ПРОЕКТ
ЗА ДОГРАДБА НА ОБЈЕКТ НАМЕНЕТ ЗА ЛЕСНА И ПОМАЛКУ
ЗАГАДУВАЧКА ИНДУСТРИЈА Г2 - ПРОИЗВОДНА ХАЛА И
МАГАЦИН НА ГП 1.1 - ОБЈЕКТ 1.1.5 на КП1075/2, КО ТРКАЊЕ



ПРЕСЕК 4 - 4

ПОСТОЈНА СОСТОЈБА

КОНЦЕПТ ЕУ ДОО		ТЕХН. БР. 07-40/13
објект и место на градба:	ИДЕЕН ПРОЕКТ ЗА ДОГРАДБА НА ОБЈЕКТ НАМЕНЕТ ЗА ЛЕСНА И ПОМАЛКУ ЗАГАДУВАЧКА ИНДУСТРИЈА Г2 - ПРОИЗВОДСТВЕНА ХАЛА И МАГАЦИН НА ГП 1.1 - ОБЈЕКТ 1.1.5 И КП 1075/2	ПРОЕКТ ФАЗА A
инвеститор:	ДООЕЛ ЕКО ОИЛ - Кочани	АРХИТЕКТУРА
проектант:	Коста Параклиев м-р.и.а	РАЗМЕР М=1:100
проектант соработник:	Моника Јанева м-р.и.а	
ПРЕСЕК 4 - 4		ЛИСТ БР.10

ИДЕЕН ПРОЕКТ

ЗА ДОГРАДБА НА ОБЈЕКТ НАМЕНЕТ ЗА ЛЕСНА И ПОМАЛКУ
ЗАГАДУВАЧКА ИНДУСТРИЈА Г2 - ПРОИЗВОДНА ХАЛА И
МАГАЦИН НА ГП 1.1 - ОБЈЕКТ 1.1.5 на КП1075/2, КО ТРКАЊЕ



ЈУЖНА ФАСАДА

ПОСТОЈНА СОСТОЈБА

КОНЦЕПТ ЕУ ДОО		ТЕХН.БР. 07-40/13
објект и место на градба:	ИДЕЕН ПРОЕКТ ЗА ДОГРАДБА НА ОБЈЕКТ НАМЕНЕТ ЗА ЛЕСНА И ПОМАЛКУ ЗАГАДУВАЧКА ИНДУСТРИЈА Г2 - ПРОИЗВОДСТВЕНА ХАЛА И МАГАЦИН НА ГП 1.1 - ОБЈЕКТ 1.1.5 И КП 1075/2	07-45/18 ПРОЕКТ ФАЗА A
инвеститор:	ДООЕЛ ЕКО ОИЛ - Кочани	АРХИТЕКТУРА
проектант:	Коста Параклиев м-р.и.а	РАЗМЕР М=1:100
проектант соработник:	Моника Јанева м-р.и.а	ЛИСТ БР.11
ФАСАДИ		

ИДЕЕН ПРОЕКТ

ЗА ДОГРАДБА НА ОБЈЕКТ НАМЕНЕТ ЗА ЛЕСНА И ПОМАЛКУ
ЗАГАДУВАЧКА ИНДУСТРИЈА Г2 - ПРОИЗВОДНА ХАЛА И
МАГАЦИН НА ГП 1.1 - ОБЈЕКТ 1.1.5 на КП1075/2, КО ТРКАЊЕ

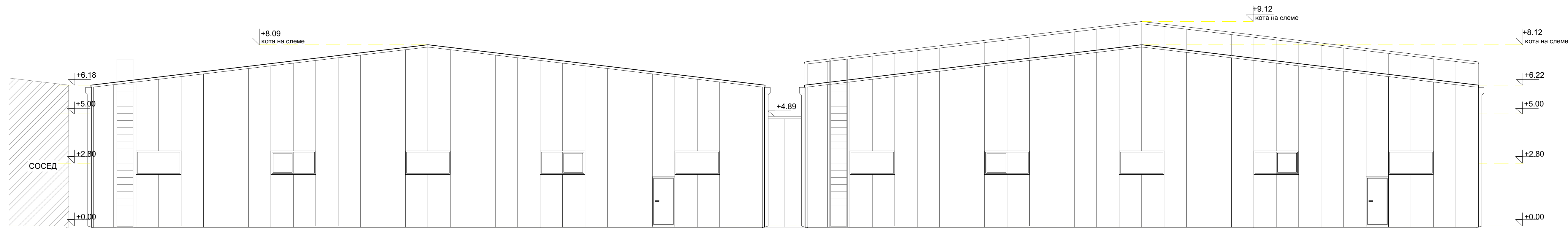

СЕВЕРНА ФАСАДА

ПОСТОЈНА СОСТОЈБА

КОНЦЕПТ ЕУ ДОО		ТЕХН.БР. 07-40/13
објект и место на градба:	ИДЕЕН ПРОЕКТ ЗА ДОГРАДБА НА ОБЈЕКТ НАМЕНЕТ ЗА ЛЕСНА И ПОМАЛКУ ЗАГАДУВАЧКА ИНДУСТРИЈА Г2 - ПРОИЗВОДСТВЕНА ХАЛА И МАГАЦИН НА ГП 1.1 - ОБЈЕКТ 1.1.5 И КП 1075/2	ПРОЕКТ ФАЗА A
инвеститор:	ДООЕЛ ЕКО ОИЛ - Кочани	АРХИТЕКТУРА
проектант:	Коста Параклиев м-р.и.а	РАЗМЕР М=1:100
проектант соработник:	Моника Јанева м-р.и.а	ЛИСТ БР.12
ФАСАДИ		

ИДЕЕН ПРОЕКТ

ЗА ДОГРАДБА НА ОБЈЕКТ НАМЕНЕТ ЗА ЛЕСНА И ПОМАЛКУ
ЗАГАДУВАЧКА ИНДУСТРИЈА Г2 - ПРОИЗВОДНА ХАЛА И
МАГАЦИН НА ГП 1.1 - ОБЈЕКТ 1.1.5 НА КП1075/2, КО ТРКАЊЕ

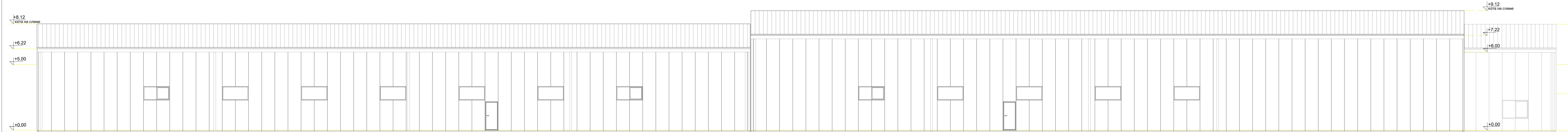

ЗАПАДНА ФАСАДА

ПОСТОЈНА СОСТОЈБА

КОНЦЕПТ ЕУ ДОО		ТЕХН. БР. 07-40/13
објект и место на градба:	ИДЕЕН ПРОЕКТ ЗА ДОГРАДБА НА ОБЈЕКТ НАМЕНЕТ ЗА ЛЕСНА И ПОМАЛКУ ЗАГАДУВАЧКА ИНДУСТРИЈА Г2 - ПРОИЗВОДСТВЕНА ХАЛА И МАГАЦИН НА ГП 1.1 - ОБЈЕКТ 1.1.5 И КП 1075/2	ПРОЕКТ ФАСА A
инвеститор:	ДООЕЛ ЕКО ОИЛ - Кочани	АРХИТЕКТУРА
проектант:	Коста Параклиев м-р.и.а	РАЗМЕР М=1:100
соработник:	Моника Јанева м-р.и.а	ЛИСТ БР.13
ФАСАДИ		

ИДЕЕН ПРОЕКТ

ЗА ДОГРАДБА НА ОБЈЕКТ НАМЕНЕТ ЗА ЛЕСНА И ПОМАЛКУ
ЗАГАДУВАЧКА ИНДУСТРИЈА Г2 - ПРОИЗВОДНА ХАЛА И
МАГАЦИН НА ГП 1.1 - ОБЈЕКТ 1.1.5 НА КП1075/2, КО ТРКАЊЕ

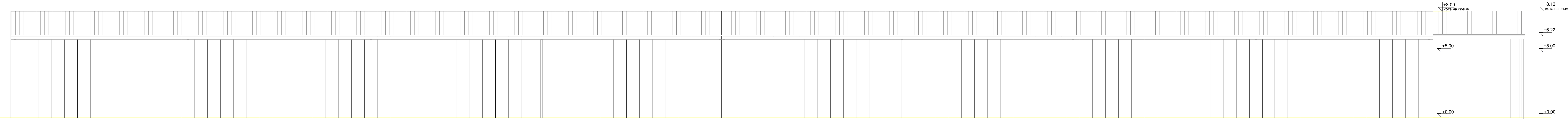

ИСТОЧНА ФАСАДА

ПОСТОЈНА СОСТОЈБА

КОНЦЕПТ ЕУ ДОО		ТЕХН. БР. 07-40/13
објект и место на градба:	ИДЕЕН ПРОЕКТ ЗА ДОГРАДБА НА ОБЈЕКТ НАМЕНЕТ ЗА ЛЕСНА И ПОМАЛКУ ЗАГАДУВАЧКА ИНДУСТРИЈА Г2 - ПРОИЗВОДСТВЕНА ХАЛА И МАГАЦИН НА ГП 1.1 - ОБЈЕКТ 1.1.5 И КП 1075/2	ПРОЕКТ ФАСА A
инвеститор:	ДООЕЛ ЕКО ОИЛ - Кочани	АРХИТЕКТУРА
проектант:	Коста Параклиев м-р.и.а	РАЗМЕР М=1:100
соработник:	Моника Јанева м-р.и.а	
	ФАСАДИ	ЛИСТ БР.14

2. ПРОЕКТЕН ДЕЛ

- **ГРАФИЧКИ ДЕЛ (НОВОПРОЕКТИРАНА СИТУАЦИЈА)**

ИДЕЕН ПРОЕКТ
 ЗА ДОГРАДБА НА ОБЈЕКТ НАМЕНЕТ ЗА ЛЕСНА И ПОМАЛКУ ЗАГАДУВАЧКА
 ИНДУСТРИЈА Г2 - ПРОИЗВОДНА ХАЛА И МАГАЦИН НА ГП 1.1 - ОБЈЕКТ 1.1.5
 на КП 1075/2, КО ТРКАЊЕ

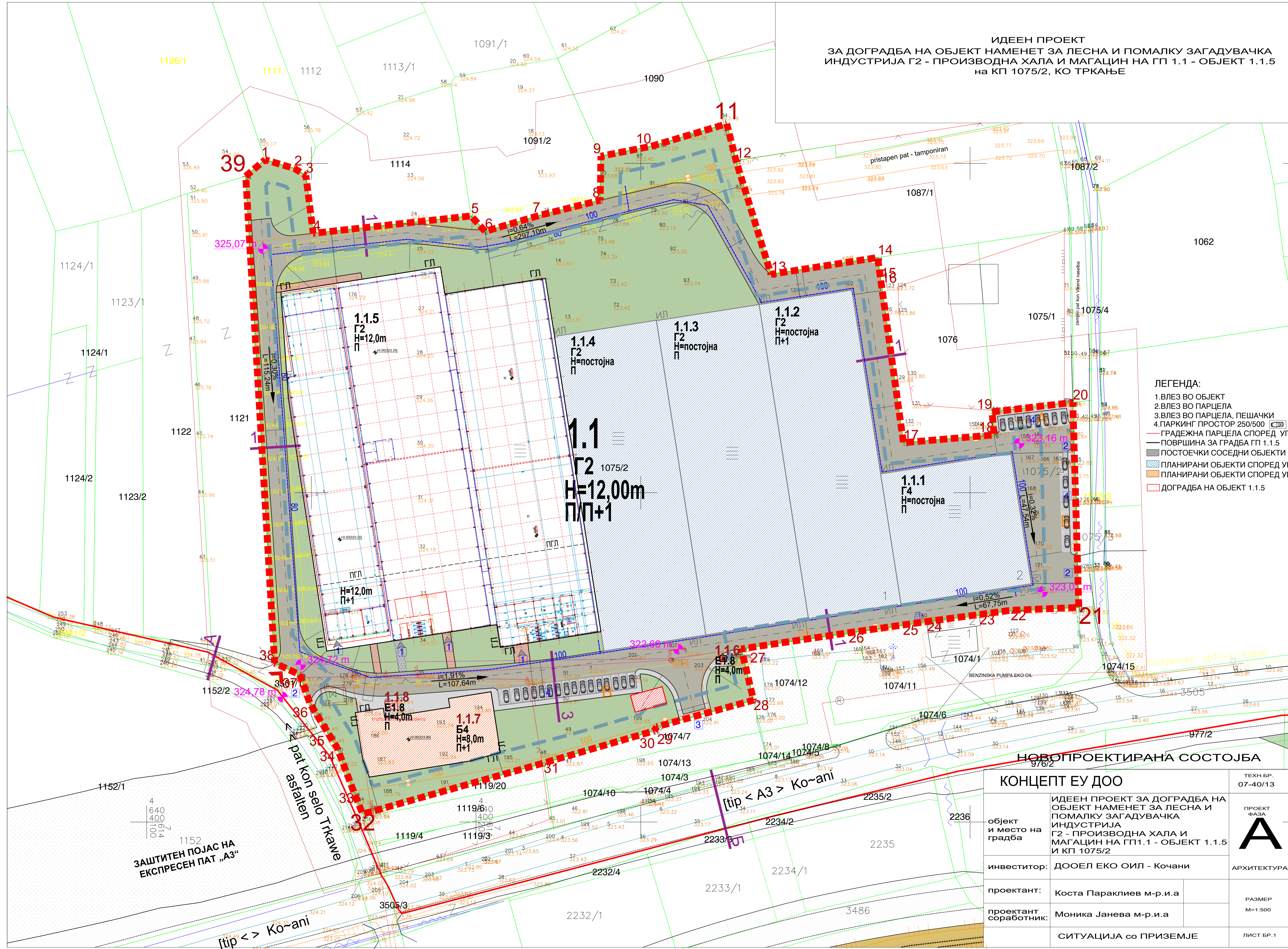

- ЛЕГЕНДА:**
- 1. ВЛЕЗ ВО ОБЈЕКТ
 - 2. ВЛЕЗ ВО ПАРЦЕЛА
 - 3. ВЛЕЗ ВО ПАРЦЕЛА, ПЕШАЧКИ
 - 4. ПАРКИНГ ПРОСТОР 250/500
 - ГРАДЕЖНА ПАРЦЕЛА СПОРЕД УП
 - ПОВРШИНА ЗА ГРАДБА ГП 1.1.5
 - ПОСТОЕЧКИ СОСЕДНИ ОБЈЕКТИ
 - ▨ ПЛАНИРАНИ ОБЈЕКТИ СПОРЕД УП
 - ▨ ПЛАНИРАНИ ОБЈЕКТИ СПОРЕД УП
 - ДОГРАДБА НА ОБЈЕКТ 1.1.5

ЗАШТИТЕН ПОЈАС НА
 ЕКСПРЕСЕН ПАТ „А3“

НОВОПРОЕКТИРАНА СОСТОЈБА
 КОНЦЕПТ ЕУ ДОО

објект и место на градба	ИДЕЕН ПРОЕКТ ЗА ДОГРАДБА НА ОБЈЕКТ НАМЕНЕТ ЗА ЛЕСНА И ПОМАЛКУ ЗАГАДУВАЧКА ИНДУСТРИЈА Г2 - ПРОИЗВОДНА ХАЛА И МАГАЦИН НА ГП 1.1 - ОБЈЕКТ 1.1.5 И КП 1075/2	ТЕХН.БР. 07-40/13
инвеститор:	ДООЕЛ ЕКО ОИЛ - Кочани	ПРОЕКТ ФАЗА A
проектант:	Коста Параклиев м-р.и.а	АРХИТЕКТУРА
проектант соработник:	Моника Јанева м-р.и.а	РАЗМЕР М=1:500
СИТУАЦИЈА со ПРИЗЕМЈЕ		ЛИСТ БР.1

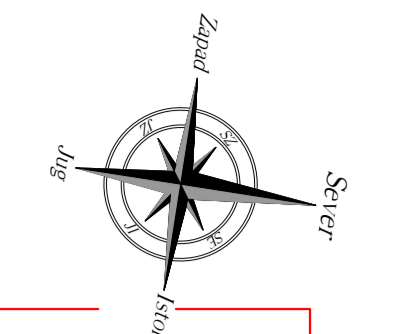

ДОГРАДБА

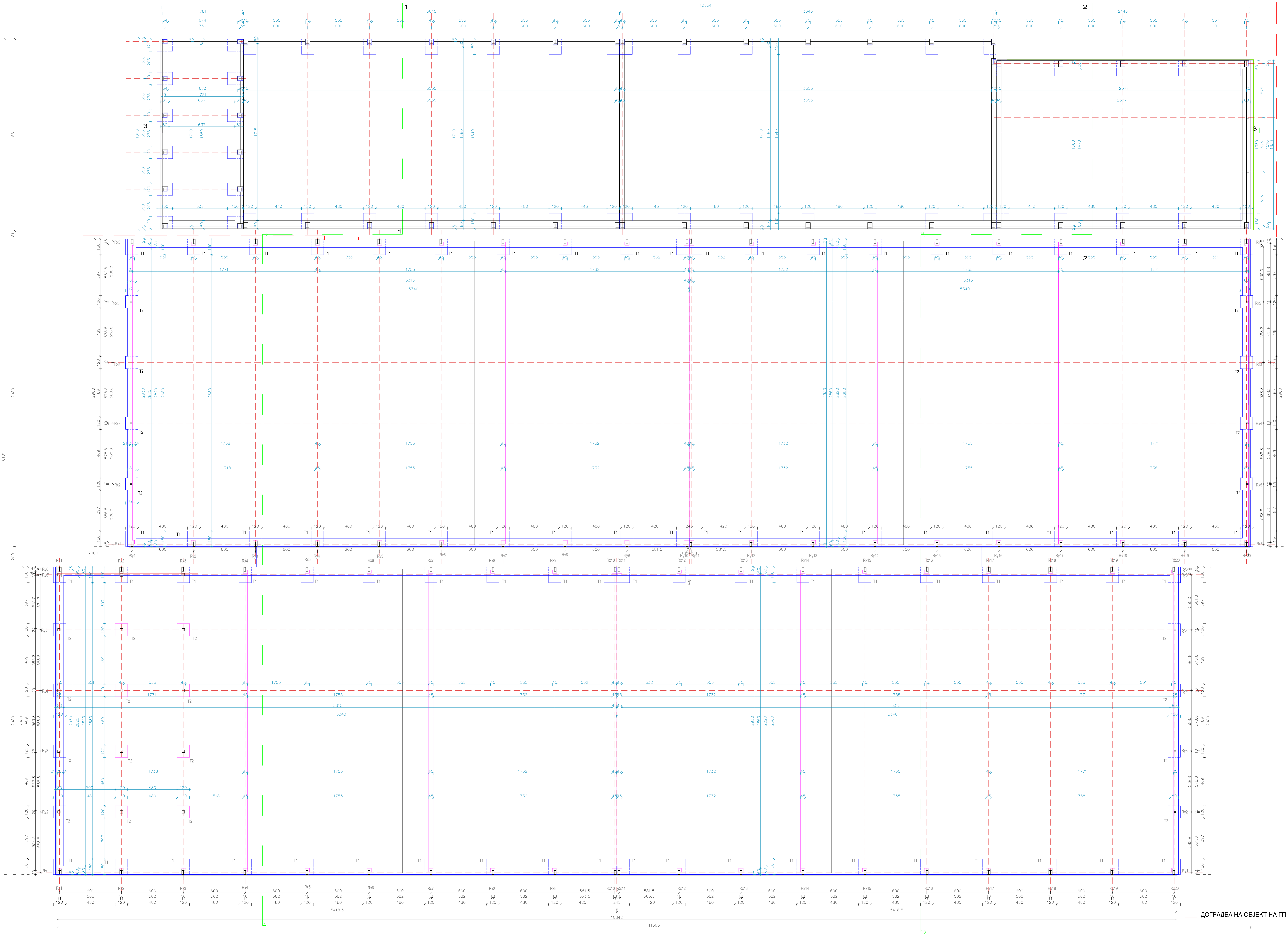

НОВОПРОЕКТИРАНА СОСТОЈБА
 КОНЦЕПТ ЕУ ДОО
 ИДЕЕН ПРОЕКТ ЗА ДОГРАДБА
 НА ОБЈЕКТ НАМЕНЕТ ЗА ЛЕСНА
 И ПОМАЛКУ ЗАГЛУВАНКА
 ИНДУСТРИЈА Г2 - ПРОИЗВОДНА ХАЛА И
 МАГАЦИН НА ГП 1.1 - ОБЈЕКТ
 1.1.5 ИД1075/2

автор: ИДЕЕН ПРОЕКТ ЗА ДОГРАДБА
 НА ОБЈЕКТ НАМЕНЕТ ЗА ЛЕСНА
 И ПОМАЛКУ ЗАГЛУВАНКА
 ИНДУСТРИЈА Г2 - ПРОИЗВОДНА ХАЛА И
 МАГАЦИН НА ГП 1.1 - ОБЈЕКТ
 1.1.5 ИД1075/2

инвеститор: Коста Парачиќ и с.р.л.
 пројектант: Милена Јанковиќ и с.р.л.
 извршил: ОСНОВА НА ТЕМЕЛИ

својство: А

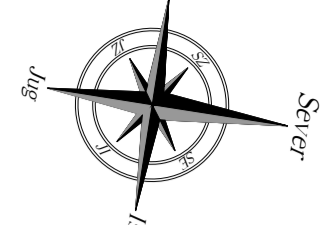

ДОГРАДБА

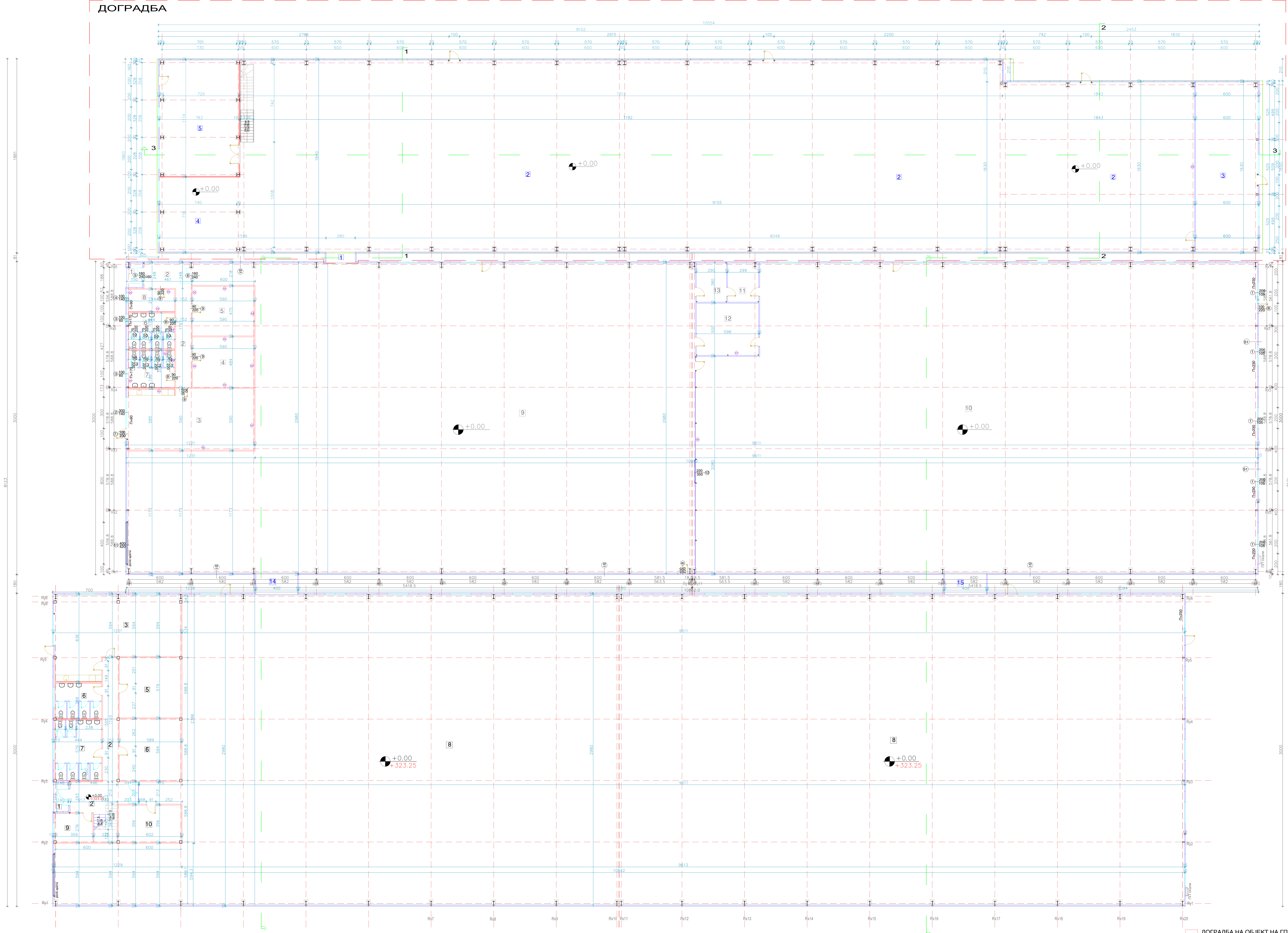

ДОГРАДБА НА ОБЈЕКТ НА ГП 1.1.5

- 81 ТЕРМО ИЗОЛОРАН ФАСАДЕН ПАНЕЛ 10 см
ЧЕЛНИ И КУТИСТИ ПРОФИЛИ
Решавање подстранично
- 82 ГЛУБ МАСА ПОЛИКОЛОР
ГЛУБ КАРТОН 2x1 25cm
СТАВЕНА ВОДНА СЛОЈ
ГЛУБ КАРТОН 2x1 25cm
ГЛУБ МАСА ПОЛИКОЛОР
- 83 КЕРАМИЧКИ ПОСЛОЈИ 1cm
ЛЕПАК ЗА ПОСЛОЈИ
ВОДОПОТПОРЕН ГЛУБ КАРТОН НА ПОДКОНСТР. 2x1 25cm
СТАВЕНА ВОДНА СЛОЈ
ЛЕПАК ЗА ПОСЛОЈИ
КЕРАМИЧКИ ПОСЛОЈИ 1cm
- 84 ТЕРМО ИЗОЛОРАН ФАСАДЕН ПАНЕЛ 10 см
ЧЕЛНИ И КУТИСТИ ПРОФИЛИ
Решавање подстранично
ГЛУБ КАРТОН НА ПОДКОНСТРУИЈА 10cm
СТАВЕНА ВОДНА СЛОЈ
ГЛУБ МАСА/ЛЕПАК ЗА ПОСЛОЈИ
ПОЛИКОЛОР КЕР ПОСЛОЈИ
- 85 ТЕРМО ИЗОЛОРАН ПАНЕЛ 3 см
ЧЕЛНИ И КУТИСТИ ПРОФИЛИ
Решавање подстранично

ЛЕГЕНДА (ХАЛА ПОСТОЈНА СОСТОЈБА):

Бр	ПРОСТОРИЈА	ПЛОШ	Плош
1	Влез	к.п.п.п.	3.90
2	Влезни излез	к.п.п.п.	42.90
3	Трговина	к.п.п.п.	82.75
4	Живина надвореш	к.п.п.п.	54.95
5	Машин надвореш	к.п.п.п.	34.05
6	Машин простор	к.п.п.п.	13.90
7	Живина простор	к.п.п.п.	25.70
8	Производствена хала	к.п.п.п.	2540.00
9	Производствена хала	к.п.п.п.	6.90
10	Производствена хала	к.п.п.п.	21.35
11	Производствена хала	к.п.п.п.	168.00
12	Производствена хала	к.п.п.п.	3211.90
13	Производствена хала	к.п.п.п.	3252.00

ЛЕГЕНДА (ХАЛА ПОСТОЈНА СОСТОЈБА):

Бр	ПРОСТОРИЈА	ПЛОШ	Плош
1	Влез	к.п.п.п.	3.90
2	Влезни излез	к.п.п.п.	25.10
3	Трговина	к.п.п.п.	71.35
4	Живина надвореш	к.п.п.п.	28.00
5	Машин надвореш	к.п.п.п.	19.35
6	Машин простор	к.п.п.п.	19.35
7	Живина простор	к.п.п.п.	19.75
8	Производствена хала	к.п.п.п.	9.35
9	Производствена хала	к.п.п.п.	1143.00
10	Производствена хала	к.п.п.п.	1548.85
11	Производствена хала	к.п.п.п.	11.35
12	Производствена хала	к.п.п.п.	29.95
13	Производствена хала	к.п.п.п.	11.00
14	Ходник	к.п.п.п.	8.00
15	Ходник	к.п.п.п.	8.00
16	Ходник	к.п.п.п.	8.00
17	Ходник	к.п.п.п.	8.00
18	Ходник	к.п.п.п.	8.00
19	Ходник	к.п.п.п.	8.00
20	Ходник	к.п.п.п.	8.00
21	Ходник	к.п.п.п.	8.00
22	Ходник	к.п.п.п.	8.00
23	Ходник	к.п.п.п.	8.00
24	Ходник	к.п.п.п.	8.00
25	Ходник	к.п.п.п.	8.00
26	Ходник	к.п.п.п.	8.00
27	Ходник	к.п.п.п.	8.00
28	Ходник	к.п.п.п.	8.00
29	Ходник	к.п.п.п.	8.00
30	Ходник	к.п.п.п.	8.00
31	Ходник	к.п.п.п.	8.00
32	Ходник	к.п.п.п.	8.00
33	Ходник	к.п.п.п.	8.00
34	Ходник	к.п.п.п.	8.00
35	Ходник	к.п.п.п.	8.00
36	Ходник	к.п.п.п.	8.00
37	Ходник	к.п.п.п.	8.00
38	Ходник	к.п.п.п.	8.00
39	Ходник	к.п.п.п.	8.00
40	Ходник	к.п.п.п.	8.00
41	Ходник	к.п.п.п.	8.00
42	Ходник	к.п.п.п.	8.00
43	Ходник	к.п.п.п.	8.00
44	Ходник	к.п.п.п.	8.00
45	Ходник	к.п.п.п.	8.00
46	Ходник	к.п.п.п.	8.00
47	Ходник	к.п.п.п.	8.00
48	Ходник	к.п.п.п.	8.00
49	Ходник	к.п.п.п.	8.00
50	Ходник	к.п.п.п.	8.00

ЛЕГЕНДА (ДОГРАДБА):

Бр	ПРОСТОРИЈА	ПЛОШ	Плош
1	Живина простор	к.п.п.п.	2.95
2	Производствена хала	к.п.п.п.	1640.10
3	Производствена хала	к.п.п.п.	49.27
4	Машина за отпадна вода	к.п.п.п.	54.58
5	Сидрење	к.п.п.п.	83.80
6	Сидрење	к.п.п.п.	189.42
7	Сидрење	к.п.п.п.	193.80

вкупно НЕТО постоечко и доградба во приземје: 8316.80m²
 вкупно БРУТО постоечко и доградба во приземје: 8446.10m²

НОВОПРОЕКТИРАНА СОСТОЈБА

КОНЦЕПТ ЕУ ДОО

ИДЕЕН ПРОЕКТ ЗА ДОГРАДБА НА ОБЈЕКТ НАМЕНЕТ ЗА ЛЕСНА И ПОМАЛКУ ЗАГЛУВАНКА ИНДУСТРИЈА Г2 - ПРОИЗВОДНА ХАЛА И МАГАЦИН НА ГП 1.1 - ОБЈЕКТ 1.1.5 ИЛИ 3073/2

ПРОЕКТИРАЊЕ: Коста Парковиќ и с.р.и.а.
 ПРОЕКТИРАЊЕ: Милоша Јанковиќ и с.р.и.а.
 ПРОЕКТИРАЊЕ: Димитар Ђекиќ и с.р.и.а.
 ПРОЕКТИРАЊЕ: ОСНОВА НА ПРИЗЕМЈЕ

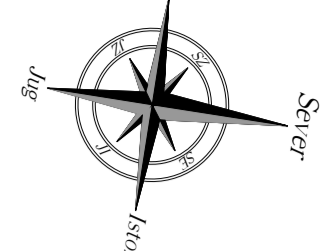

ДОГРАДБА

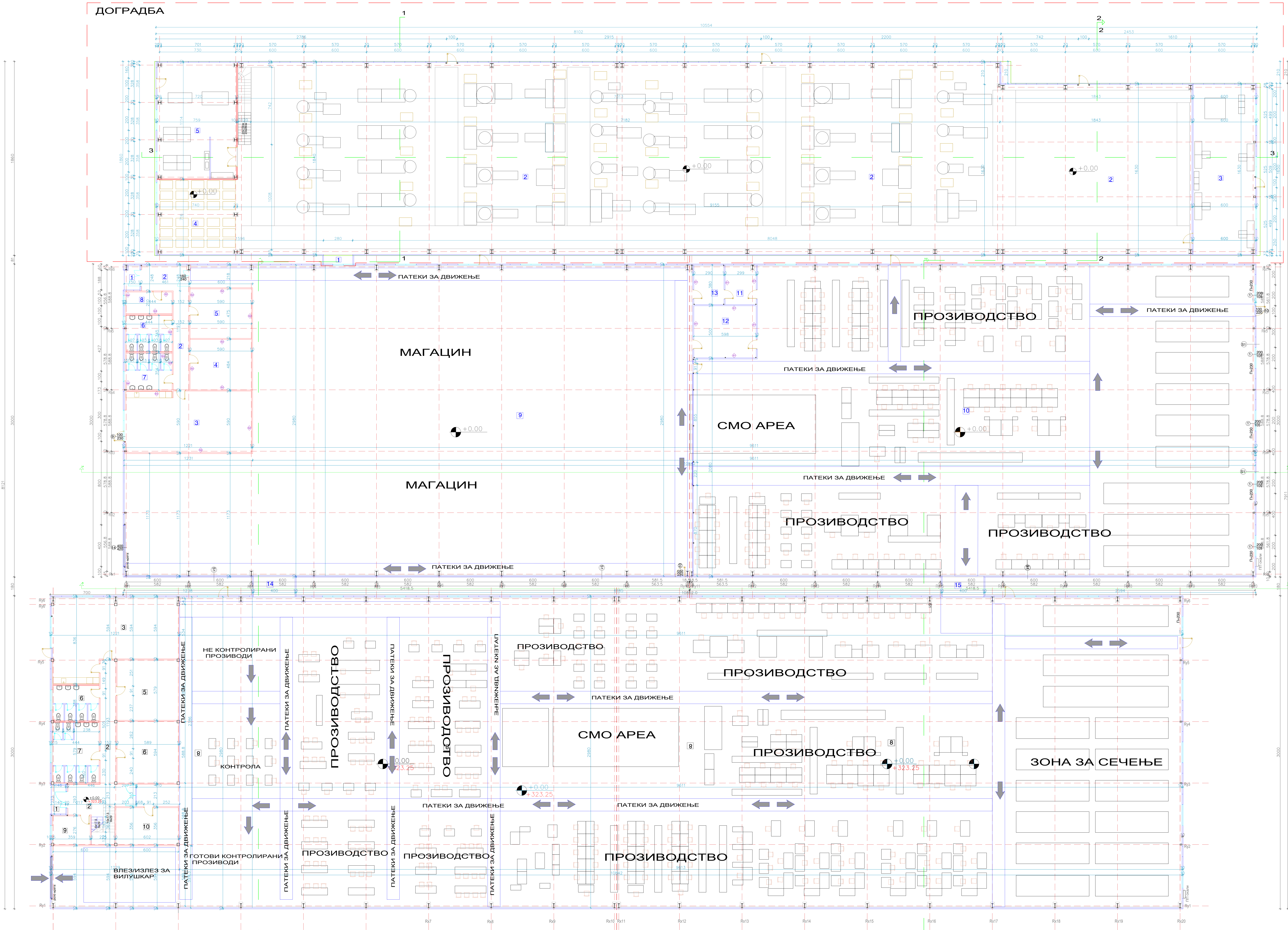

ДОГРАДБА НА ОБЈЕКТ НА ГП 1.1.5

ЛЕГЕНДА (ХАЛА ПОСТОЈНА СОСТОЈБА):

БР	ПРОСТОРИЈА	ТИПОС	ПЛОШ	ПОВ
1	Влез	Колона	3.90	2.40
2	Влезен коридор	Колона	42.90	25.10
3	Трговина	Колона	82.75	71.35
4	Живачна обработка	Колона	54.95	28.00
5	Машинска обработка	Колона	34.05	38.00
6	Машинска обработка	Колона	18.00	19.35
7	Живачна обработка	Колона	29.70	15.75
8	Производствена сала	Поден Ка	2940.90	9.35
9	Производствена сала	Поден Ка	4.90	1143.95
10	Производствена сала	Поден Ка	21.35	1548.85
11	Машина за регулирање	Поден Ка	11.35	11.35
12	Производствена сала	Поден Ка	29.95	29.95
13	Машина за готови роба	Поден Ка	11.00	11.00
14	Ходник (коридор)	Поден Ка	8.00	8.00
15	Ходник (коридор)	Поден Ка	8.00	8.00
ВКУПНО НЕТО			3211.90	
ВКУПНО БРУТО			3592.90	

ЛЕГЕНДА (ХАЛА ПОСТОЈНА СОСТОЈБА):

БР	ПРОСТОРИЈА	ТИПОС	ПЛОШ	ПОВ
1	Влез	Колона	3.40	2.40
2	Влезен коридор	Колона	25.10	25.10
3	Трговина	Колона	71.35	71.35
4	Живачна обработка	Колона	28.00	28.00
5	Машинска обработка	Колона	38.00	38.00
6	Машинска обработка	Колона	19.35	19.35
7	Живачна обработка	Колона	15.75	15.75
8	Производствена сала	Поден Ка	9.35	9.35
9	Производствена сала	Поден Ка	1143.95	1143.95
10	Производствена сала	Поден Ка	1548.85	1548.85
11	Машина за регулирање	Поден Ка	11.35	11.35
12	Производствена сала	Поден Ка	29.95	29.95
13	Машина за готови роба	Поден Ка	11.00	11.00
14	Ходник (коридор)	Поден Ка	8.00	8.00
15	Ходник (коридор)	Поден Ка	8.00	8.00
ВКУПНО НЕТО			1892.90	
ВКУПНО БРУТО			1933.90	

ЛЕГЕНДА (ДОГРАДБА):

БР	ПРОСТОРИЈА	ТИПОС	ПЛОШ	ПОВ
1	Живачна обработка	Колона	2.95	2.95
2	Производствена сала	Поден Ка	1640.10	1640.10
3	Лабораторија за контрола на производ	Поден Ка	27.27	27.27
4	Машина за готови роба	Поден Ка	54.58	54.58
5	Сидење	Поден Ка	81.80	81.80
ВКУПНО НЕТО			1812.67	
ВКУПНО БРУТО			1933.80	

ВКУПНО НЕТО ПОСТОВЕЧКО И ДОГРАДБА ВО ПРИЗЕМЈЕ: 8316.80м²
 ВКУПНО БРУТО ПОСТОВЕЧКО И ДОГРАДБА ВО ПРИЗЕМЈЕ: 8446.10м²

НОВОПРОЕКТИРАНА СОСТОЈБА

БР	ПРОСТОРИЈА	ТИПОС	ПЛОШ	ПОВ
1	Влез	Колона	3.40	2.40
2	Влезен коридор	Колона	25.10	25.10
3	Трговина	Колона	71.35	71.35
4	Живачна обработка	Колона	28.00	28.00
5	Машинска обработка	Колона	38.00	38.00
6	Машинска обработка	Колона	19.35	19.35
7	Живачна обработка	Колона	15.75	15.75
8	Производствена сала	Поден Ка	9.35	9.35
9	Производствена сала	Поден Ка	1143.95	1143.95
10	Производствена сала	Поден Ка	1548.85	1548.85
11	Машина за регулирање	Поден Ка	11.35	11.35
12	Производствена сала	Поден Ка	29.95	29.95
13	Машина за готови роба	Поден Ка	11.00	11.00
14	Ходник (коридор)	Поден Ка	8.00	8.00
15	Ходник (коридор)	Поден Ка	8.00	8.00
ВКУПНО НЕТО			1892.90	
ВКУПНО БРУТО			1933.80	

ОСНОВА НА ПРИЗЕМЈЕ ТЕХНОЛОШКА ШЕМА

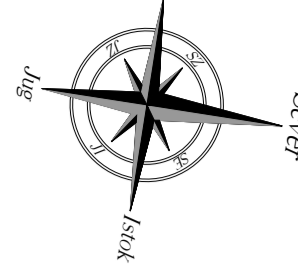

ДОГРАДБА

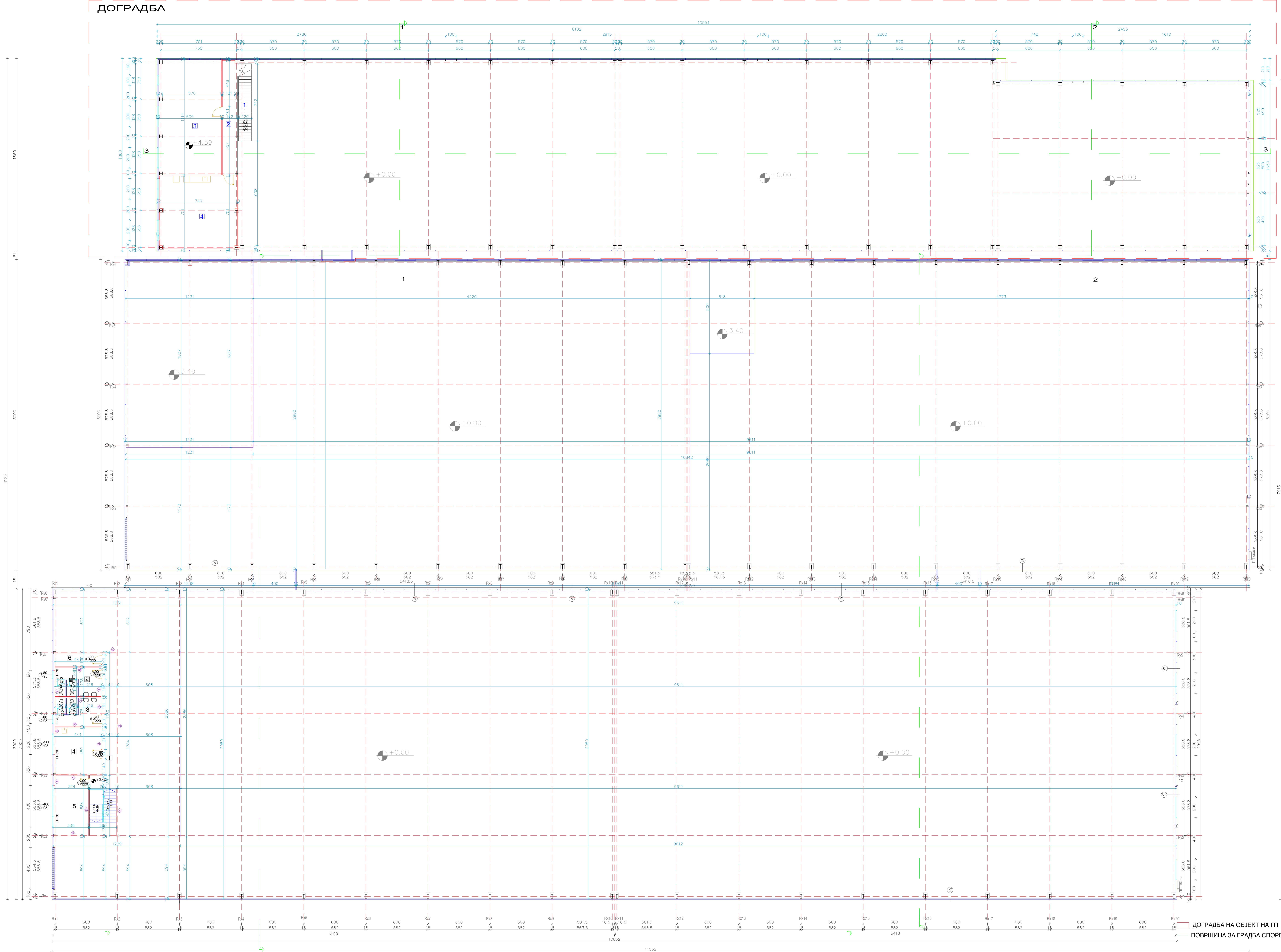

ДОГРАДБА НА ОБЈЕКТ НА ГП 1.1.5
 ПОВРШИНА ЗА ГРАДБА СПОРЕД УП

ЛЕГЕНДА (ПОСТЕЧКА СОСТОЈБА):

Бр	Постеचना	Повр	Повр
1	Хол и одаи	к.п.овина	32.35
2	Живилни простор	к.п.овина	12.35
3	Магацин за материјали	к.п.овина	12.35
4	Лабораторија	к.п.овина	20.00
5	Магацин за ИТ материјали	к.п.овина	18.95
6	Магацин за опрема	к.п.овина	6.25
Вкупно Нето			102.30
Вкупно Бруто			111.20

ЛЕГЕНДА (ДОГРАДБА НА КАТ):

Бр	Постеचना	Повр	Повр
1	Салон	к.п.овина	8.80
2	Хол	к.п.овина	15.65
3	Магацин за опрема	к.п.овина	81.35
4	Третирајница за работилница	к.п.овина	52.20
Вкупно Нето			158.00
Вкупно Бруто			158.15

вкупно НЕТО постоечко и доградба во кат: **245.8м²**
 вкупно БРУТО постоечко и доградба во кат: **266.35м²**

НОВОПРОЕКТИРАНА СОСТОЈБА

КОНЦЕПТ ЕУ ДОО

ИДЕЕН ПРОЕКТ ЗА ДОГРАДБА НА ОБЈЕКТ НАМЕНЕТ ЗА ЛЕСНА И ПОМАЛКУ ЗАГЛУВАНКА ИНДУСТРИЈА Г2 - ПРОИЗВОДНА ХАЛА И МАГАЦИН НА ГП 1.1 - ОБЈЕКТ 1.1.5 НА КП1075/2, КО ТРКАЊЕ

ПРОЕКТИРАЊЕ: КОСТА ПАРКОВИЌ И П.И.И.
 ПРОЕКТИРАЊЕ: МОНТА ДОНЕВИЌ И П.И.И.
 ПРОЕКТИРАЊЕ: ОСНОВА НА КАТ

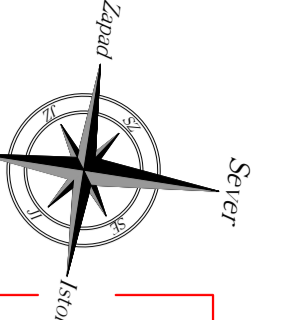

ДОГРАДБА

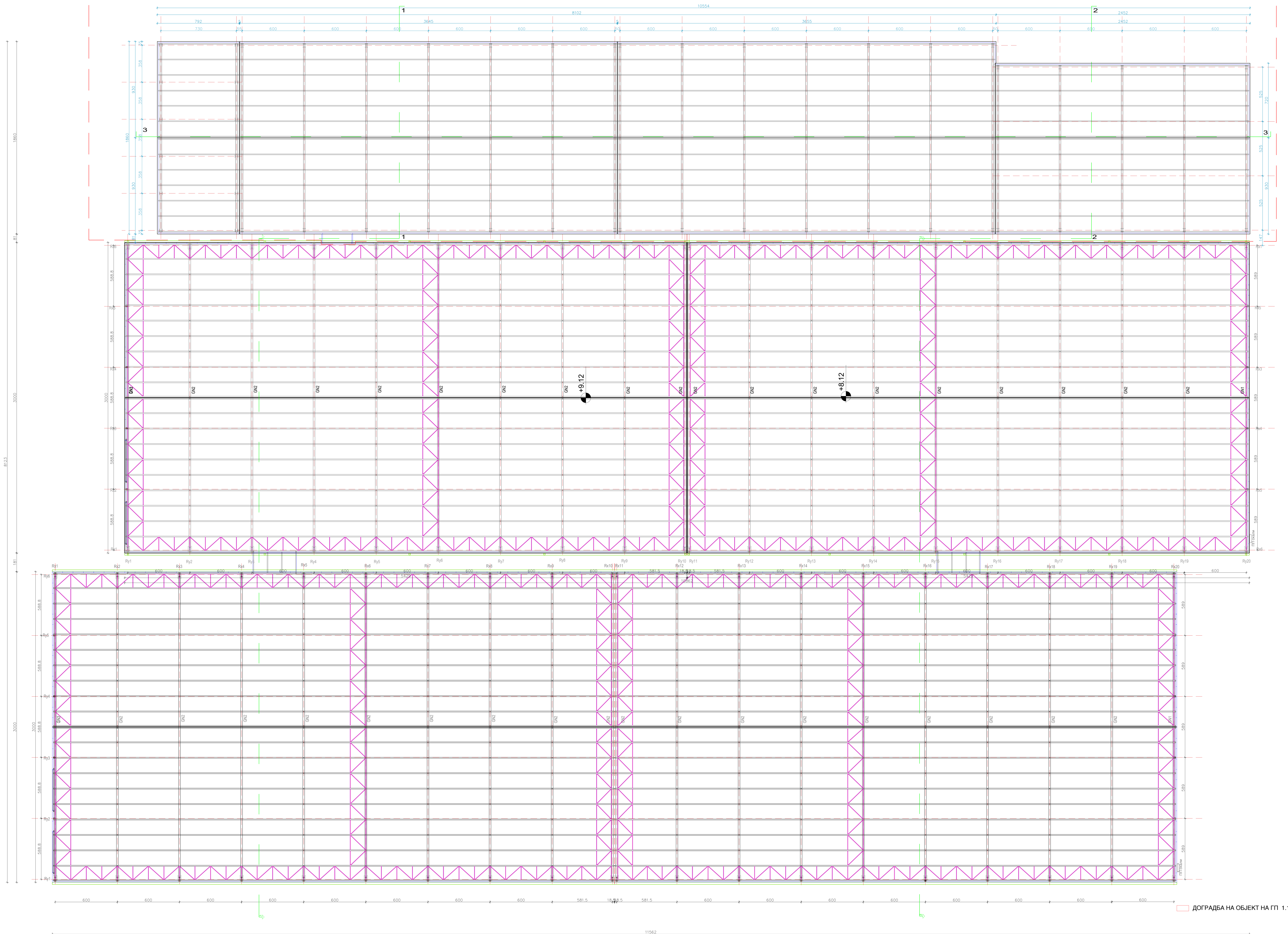

ДОГРАДБА НА ОБЈЕКТ НА ГП 1.1.5

НОВОПРОЕКТИРАНА СОСТОЈБА

Објект:	ИДЕЕН ПРОЕКТ ЗА ДОГРАДБА НА ОБЈЕКТ НАМЕНЕТ ЗА ЛЕСНА И ПОМАЛКУ ЗАГЛУВАНКА ИНДУСТРИЈА Г2 - ПРОИЗВОДНА ХАЛА И МАГАЦИН НА ГП 1.1 - ОБЈЕКТ 1.1.5 НА КП1075/2, КО ТРКАЊЕ	Масштаб:	1:100
Изработено:	Д-РОСВЕТО АООД - КОЧАНИ	Изработено:	07.04.13
Проектант:	Коста Пандовски и с.р.к.	Изработено:	07.04.13
Обработено:	Марија Јанева с.р.к.	Изработено:	07.04.13
Црчен:	ОСНОВА НА КРОВОТ	Изработено:	07.04.13

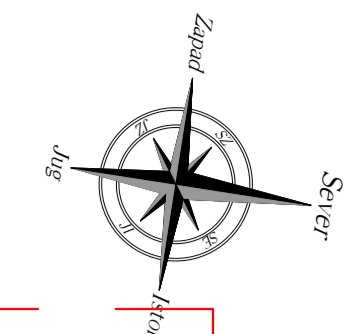

ДОГРАДБА

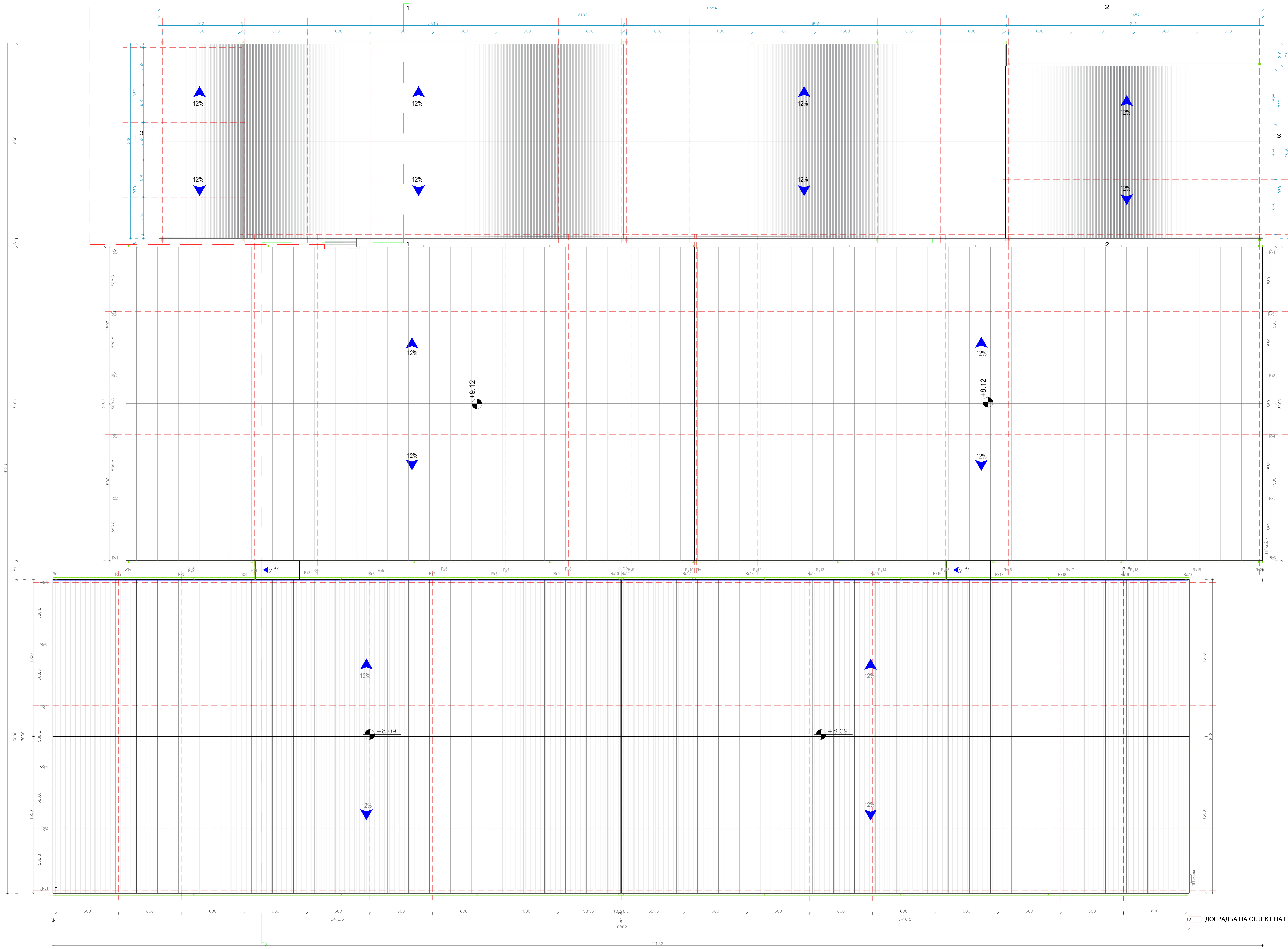

ДОГРАДБА НА ОБЈЕКТ НА ГП 1.1.5

НОВОПРОЕКТИРАНА СОСТОЈБА	
КОЦЕПТ ЕУ ДОО	07.2013
ИДЕЕН ПРОЕКТ ЗА ДОГРАДБА НА ОБЈЕКТ НАМЕНЕТ ЗА ЛЕСНА И ПОМАЛКУ ЗАГАДУВАЧКА ИНДУСТРИЈА Г2 - ПРОИЗВОДНА ХАЛА И МАГАЦИН НА ГП 1.1 - ОБЈЕКТ 1.1.5 ИЛИ 1075/2	
ИНВЕСТИТОР	ДООЕЛ ЕКО СМЕЛ - КОЧАНИ
ПРОЕКТИРА	КОСТА ПАРЛАНОВИЌ И П.И.И.
ПРОЕКТИРА	МОНЕТА ДИЗАЈН Е.П.И.И.
ЦРТЕЖ	ПЕТА ФАСАДА

ИДЕЕН ПРОЕКТ
 ЗА ДОГРАДБА НА ОБЈЕКТ НАМЕНЕТ ЗА ЛЕСНА И ПОМАЛКУ
 ЗАГАДУВАЧКА ИНДУСТРИЈА Г2 - ПРОИЗВОДНА ХАЛА И
 МАГАЦИН НА ГП 1.1 - ОБЈЕКТ 1.1.5 на КП1075/2, КО ТРКАЊЕ

ДОГРАДБА

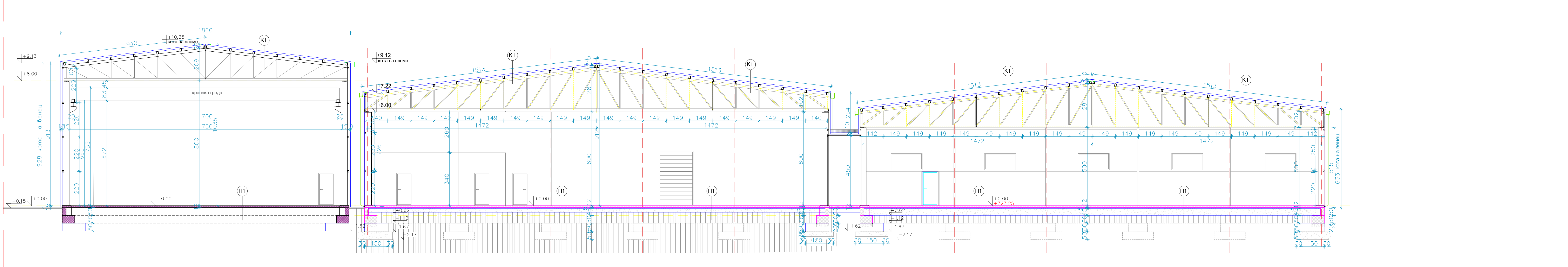

ПРЕСЕК 1 - 1

- P1**
 - ПОДИНГ КА
 - Б. ПЛОЧА 12см
 - ХИДРОИЗОЛАЦИЈА
 - МРШАВ БЕТОН 5см
 - ЧАКАЛ 45см
- P2**
 - КЕРАМИЧКИ ПЛОЧКИ, лепак 2см
 - ЦЕМЕНТНА КОШУЛИЦА 3-5см
 - Б. ПЛОЧА 12см
 - ХИДРОИЗОЛАЦИЈА
 - МРШАВ БЕТОН 5см
 - ЧАКАЛ 45см
- K1**
 - ТЕРМО-ИЗОЛОРАН КРОВЕН ПАНЕЛ 10 см
 - ЧЕЛИЧНИ КУТИСТИ ПРОФИЛИ, потконструкција за лим
 - ЧЕЛИЧНА РЕШЕТКА
- K2**
 - ТЕРМО-ИЗОЛОРАН КРОВЕН ПАНЕЛ 10 см
 - ЧЕЛИЧНИ КУТИСТИ ПРОФИЛИ, потконструкција за лим
 - ЧЕЛИЧНА РЕШЕТКА
 - СТАКЛЕНА ВОЛНА 10см
 - ПЛАФОН ОД ГИПСКАРТОН НА ПОДКОНСТРУКЦИЈА

НОВОПРОЕКТИРАНА СОСТОЈБА

КОНЦЕПТ ЕУ ДОО		ТЕХН. БР. 07-40/13
објект и место на градба:	ИДЕЕН ПРОЕКТ ЗА ДОГРАДБА НА ОБЈЕКТ НАМЕНЕТ ЗА ЛЕСНА И ПОМАЛКУ ЗАГАДУВАЧКА ИНДУСТРИЈА Г2 - ПРОИЗВОДСТВЕНА ХАЛА И МАГАЦИН НА ГП1.1 - ОБЈЕКТ 1.1.5 И. КП 1075/2	ПРОЕКТ ФАЗА A
инвеститор:	ДООЕЛ ЕКО ОИЛ - Кочани	АРХИТЕКТУРА
проектант:	Коста Параклиев м-р.и.а	РАЗМЕР М=1:100
проектант соработник:	Моника Јанева м-р.и.а	ЛИСТ БР. 7
цртеж:	ПРЕСЕК 1 - 1	

ИДЕЕН ПРОЕКТ

ЗА ДОГРАДБА НА ОБЈЕКТ НАМЕНЕТ ЗА ЛЕСНА И ПОМАЛКУ ЗАГАДУВАЧКА ИНДУСТРИЈА Г2 - ПРОИЗВОДНА ХАЛА И МАГАЦИН НА ГП 1.1 - ОБЈЕКТ 1.1.5 на КП1075/2, КО ТРКАЊЕ

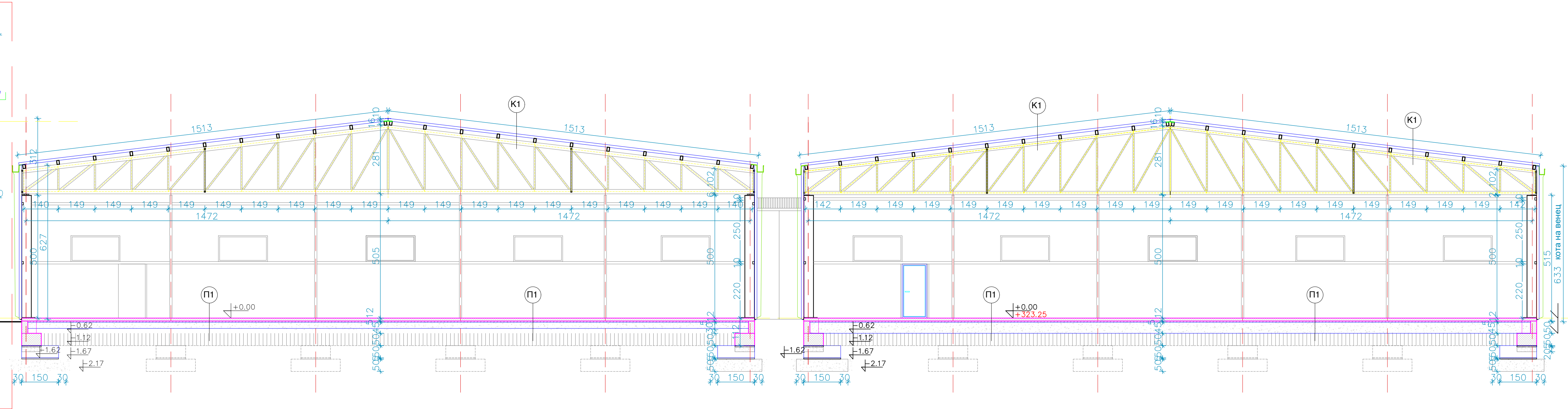
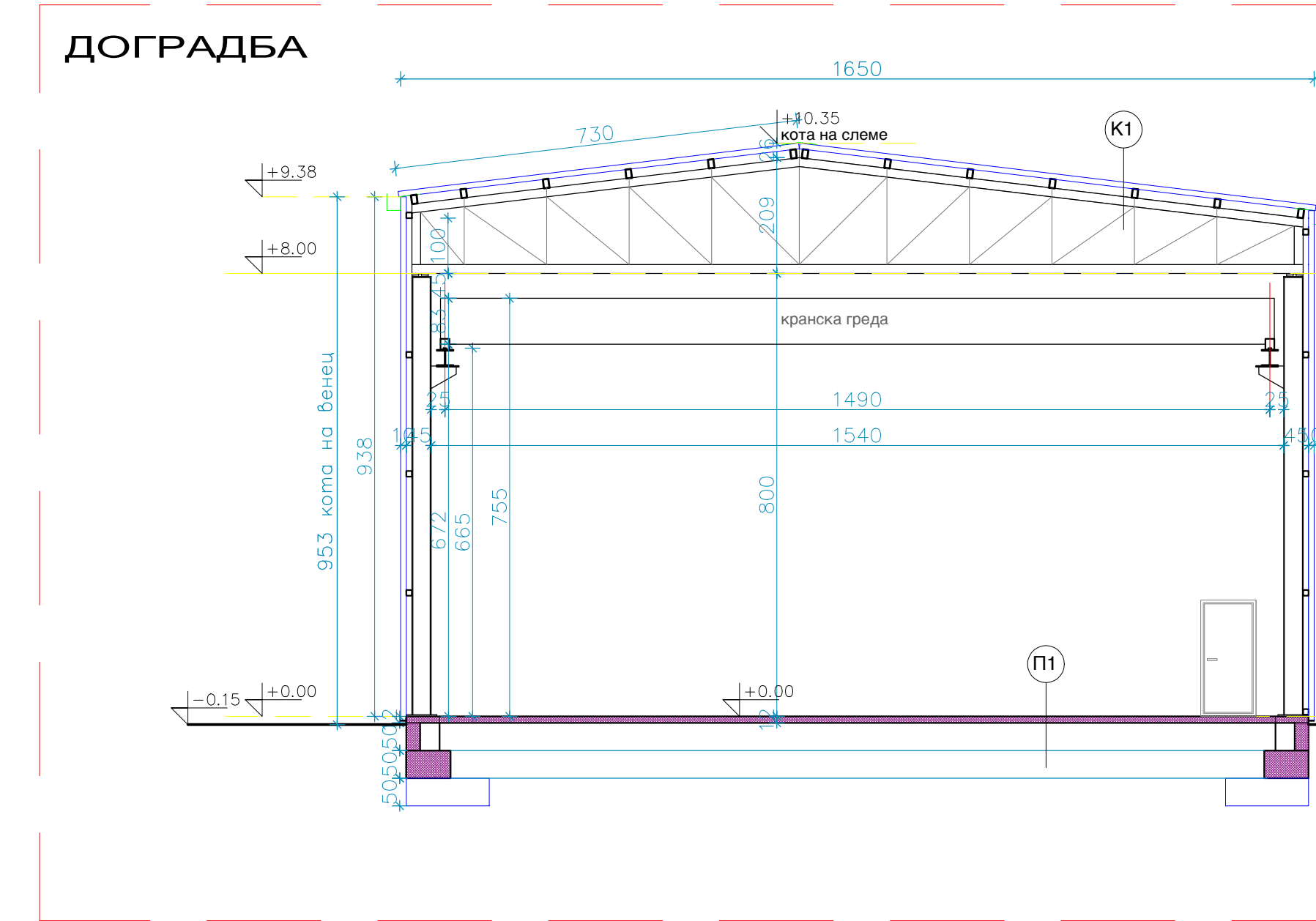

ПРЕСЕК 2 - 2

- П1**
 - ПОДИНГ КА
 - Б. ПЛОЧА 12см
 - ХИДРОИЗОЛАЦИЈА
 - МРШАВ БЕТОН 5см
 - ЧАКАЛ 45см
- П2**
 - КЕРАМИЧКИ ПЛОЧКИ, лепак 2см
 - ЦЕМЕНТНА КОШУЛИЦА 3-5см
 - Б. ПЛОЧА 12см
 - ХИДРОИЗОЛАЦИЈА
 - МРШАВ БЕТОН 5см
 - ЧАКАЛ 45см
- К1**
 - ТЕРМО-ИЗОЛОРАН КРОВЕН ПАНЕЛ 10 см
 - ЧЕЛИЧНИ КУТИСЕСТИ ПРОФИЛИ, потконструкција за лим
 - ЧЕЛИЧНА РЕШЕТКА
- К2**
 - ТЕРМО-ИЗОЛОРАН КРОВЕН ПАНЕЛ 10 см
 - ЧЕЛИЧНИ КУТИСЕСТИ ПРОФИЛИ, потконструкција за лим
 - ЧЕЛИЧНА РЕШЕТКА
 - СТАКЛЕНА ВОЛНА 10см
 - ПЛАФОН ОД ГИПСКАРТОН НА ПОДКОНСТРУКЦИЈА

НОВОПРОЕКТИРАНА СОСТОЈБА

КОНЦЕПТ ЕУ ДОО		ТЕХН. БР. 07-40/13
објект и место на градба:	ИДЕЕН ПРОЕКТ ЗА ДОГРАДБА НА ОБЈЕКТ НАМЕНЕТ ЗА ЛЕСНА И ПОМАЛКУ ЗАГАДУВАЧКА ИНДУСТРИЈА Г2 - ПРОИЗВОДСТВЕНА ХАЛА И МАГАЦИН НА ГП1.1 - ОБЈЕКТ 1.1.5 И. КП 1075/2	ПРОЈЕКТ ФАЗА A
инвеститор:	ДООЕЛ ЕКО ОИЛ - Кочани	АРХИТЕКТУРА
проектант:	Коста Параклиев м-р.и.а	РАЗМЕР М=1:100
проектант соработник:	Моника Јанева м-р.и.а	ЛИСТ БР.В
цртеж:	ПРЕСЕК 2 - 2	

ИДЕЕН ПРОЕКТ

ЗА ДОГРАДБА НА ОБЈЕКТ НАМЕНЕТ ЗА ЛЕСНА И ПОМАЛКУ
ЗАГАДУВАЧКА ИНДУСТРИЈА Г2 - ПРОИЗВОДНА ХАЛА И
МАГАЦИН НА ГП 1.1 - ОБЈЕКТ 1.1.5 на КП1075/2, КО ТРКАЊЕ

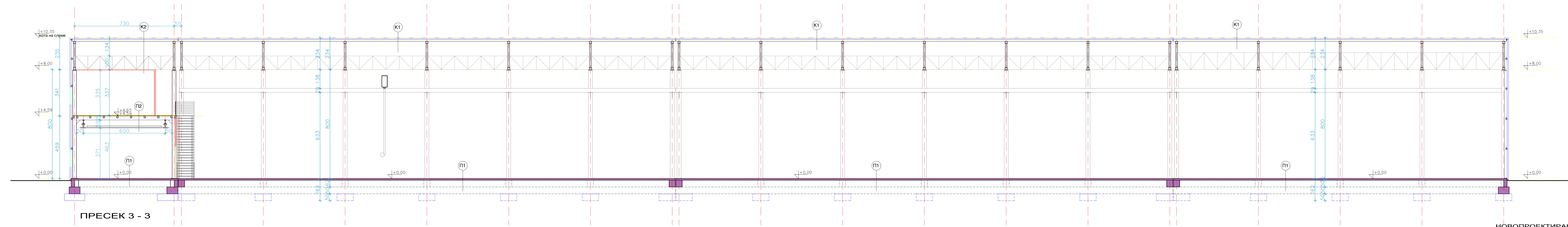

ПРЕСЕК 3 - 3

- (П1)**
 - ПОДИНГ КА
 - Б. ПЛОЧА 12см
 - ХИДРОИЗОЛАЦИЈА
 - МРШАВ БЕТОН 5см
 - ЧАКАЛ 45см
- (П2)**
 - ЛАМИНАТ 1см
 - ФИЛЦ - СТИРОДРУП 1см
 - ОСБ ПОДНА НОСИВА ПЛОЧА 3,8см
 - ЧЕЛИЧНА СЕК. КОНСТРУКЦИЈА
 - ЧЕЛИЧЕН НОСАЧ (ГРЕДИ)
- (К1)**
 - ТЕРМО-ИЗОЛОРАН КРОВЕН ПАНЕЛ 10 см
 - ЧЕЛИЧНИ КУТИСВЕТИ ПРОФИЛИ, ПОТКОНСТРУКЦИЈА ЗА ЛИМ
 - ЧЕЛИЧНА РЕШЕТКА
- (К2)**
 - ТЕРМО-ИЗОЛОРАН КРОВЕН ПАНЕЛ 10 см
 - ЧЕЛИЧНИ КУТИСВЕТИ ПРОФИЛИ, ПОТКОНСТРУКЦИЈА ЗА ЛИМ
 - ЧЕЛИЧНА РЕШЕТКА
 - СТАКЛЕНА ВОЛНА 10см
 - ПЛАФОН ОД ГИПСКАРТОН НА ПОТКОНСТРУКЦИЈА

НОВОПРОЕКТИРАНА СОСТОЈБА

КОНЦЕПТ ЕУ ДОО		ТЕХН. БР. 07-40/13
објект и место на градба:	ИДЕЕН ПРОЕКТ ЗА ДОГРАДБА НА ОБЈЕКТ НАМЕНЕТ ЗА ЛЕСНА И ПОМАЛКУ ЗАГАДУВАЧКА ИНДУСТРИЈА Г2 - ПРОИЗВОДСТВЕНА ХАЛА И МАГАЦИН НА ГП1.1 - ОБЈЕКТ 1.1.5 И КП 1075/2	<div style="font-size: 24px; font-weight: bold; margin: 0;">А</div> <div style="font-size: 8px; margin: 0;">ПРОЈЕКТ ФАЗА</div>
инвеститор:	ДООЕЛ ЕКО ОИЛ - Кочани	АРХИТЕКТУРА
проектант:	Коста Параклиев м-р.и.а	РАЗМЕР
проектант соработник:	Моника Јанева м-р.и.а	М=1:100
цртеж:	ПРЕСЕК 3 - 3	ЛИСТ БР.9

ИДЕЕН ПРОЕКТ
 ЗА ДОГРАДБА НА ОБЈЕКТ НАМЕНЕТ ЗА ЛЕСНА И ПОМАЛКУ
 ЗАГАДУВАЧКА ИНДУСТРИЈА Г2 - ПРОИЗВОДНА ХАЛА И
 МАГАЦИН НА ГП 1.1 - ОБЈЕКТ 1.1.5 на КП1075/2, КО ТРКАЊЕ

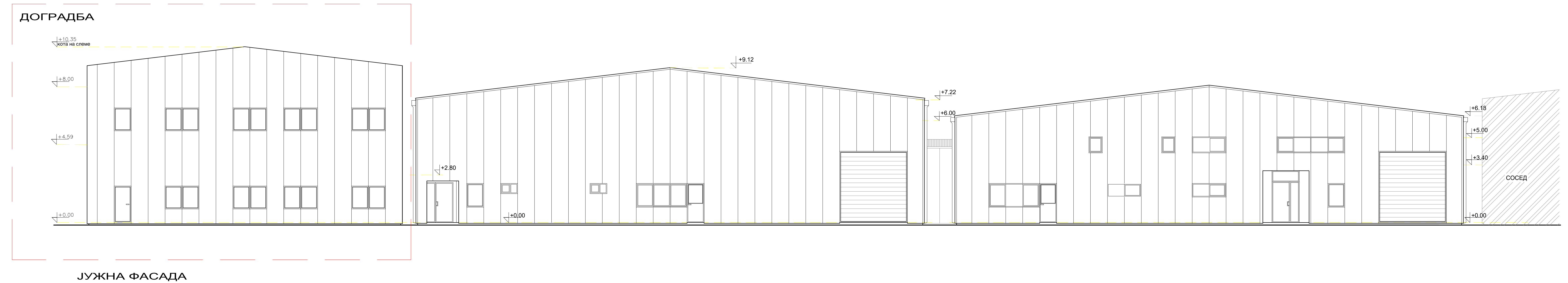

ЈУЖНА ФАСАДА

НОВОПРОЕКТИРАНА СОСТОЈБА		
КОНЦЕПТ ЕУ ДОО		ТЕХН.БР. 07-40/13
објект и место на градба:	ИДЕЕН ПРОЕКТ ЗА ДОГРАДБА НА ОБЈЕКТ НАМЕНЕТ ЗА ЛЕСНА И ПОМАЛКУ ЗАГАДУВАЧКА ИНДУСТРИЈА Г2 - ПРОИЗВОДСТВЕНА ХАЛА И МАГАЦИН НА ГП1.1 - ОБЈЕКТ 1.1.5 И КП 1075/2	ПРОЕКТ ФАСАДА A
инвеститор:	ДООЕЛ ЕКО ОИЛ - Кочани	АРХИТЕКТУРА
проектант:	Коста Параклиев м-р.и.а	РАЗМЕР М=1:100
проектант соработник:	Моника Јанева м-р.и.а	
цртеж:	ЈУЖНА ФАСАДА	ЛИСТ БР.10

ИДЕЕН ПРОЕКТ
 ЗА ДОГРАДБА НА ОБЈЕКТ НАМЕНЕТ ЗА ЛЕСНА И ПОМАЛКУ
 ЗАГАДУВАЧКА ИНДУСТРИЈА Г2 - ПРОИЗВОДНА ХАЛА И
 МАГАЦИН НА ГП 1.1 - ОБЈЕКТ 1.1.5 на КП1075/2, КО ТРКАЊЕ

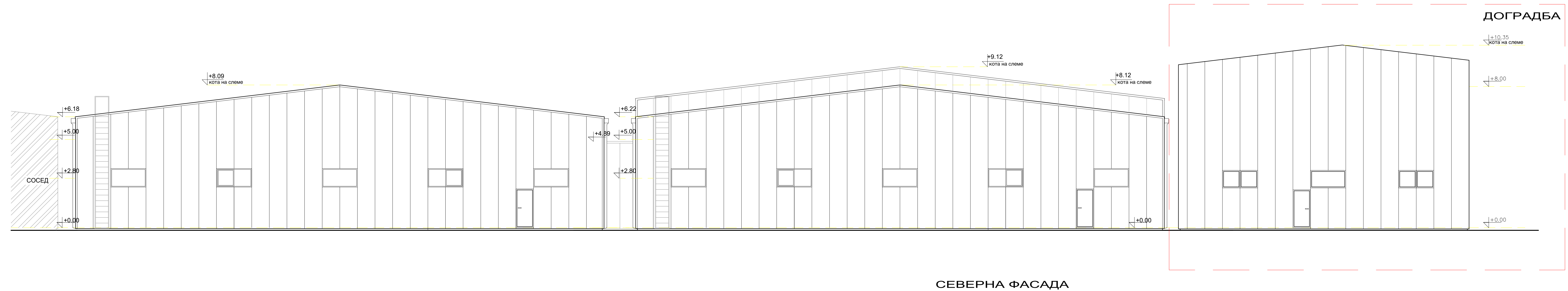

НОВОПРОЕКТИРАНА СОСТОЈБА

КОНЦЕПТ ЕУ ДОО		ТЕХН. БР. 07-40/13
објект и место на градба:	ИДЕЕН ПРОЕКТ ЗА ДОГРАДБА НА ОБЈЕКТ НАМЕНЕТ ЗА ЛЕСНА И ПОМАЛКУ ЗАГАДУВАЧКА ИНДУСТРИЈА Г2 - ПРОИЗВОДСТВЕНА ХАЛА И МАГАЦИН НА ГП1.1 - ОБЈЕКТ 1.1.5 И КП 1075/2	ПРОЕКТ ФАЗА A
инвеститор:	ДООЕЛ ЕКО ОИЛ - Кочани	АРХИТЕКТУРА
проектант:	Коста Параклиев м-р.и.а	РАЗМЕР М=1:100
проектант соработник:	Моника Јанева м-р.и.а	
цртеж:	ЗАПАДНА ФАСАДА	ЛИСТ БР.11

ИДЕЕН ПРОЕКТ
 ЗА ДОГРАДБА НА ОБЈЕКТ НАМЕНЕТ ЗА ЛЕСНА И ПОМАЛКУ
 ЗАГАДУВАЧКА ИНДУСТРИЈА Г2 - ПРОИЗВОДНА ХАЛА И
 МАГАЦИН НА ГП 1.1 - ОБЈЕКТ 1.1.5 на КП1075/2, КО ТРКАЊЕ

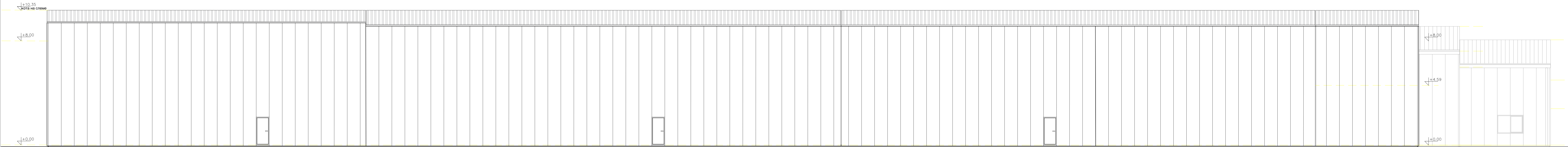

ЗАПАДНА ФАСАДА

НОВОПРОЕКТИРАНА СОСТОЈБА

КОНЦЕПТ ЕУ ДОО		ТЕХН. БР. 07-40/13
објект и место на градба:	ИДЕЕН ПРОЕКТ ЗА ДОГРАДБА НА ОБЈЕКТ НАМЕНЕТ ЗА ЛЕСНА И ПОМАЛКУ ЗАГАДУВАЧКА ИНДУСТРИЈА Г2 - ПРОИЗВОДСТВЕНА ХАЛА И МАГАЦИН НА ГП1.1 - ОБЈЕКТ 1.1.5 И КП 1075/2	ПРОЕКТ ФАСА A
инвеститор:	ДООЕЛ ЕКО ОИЛ - Кочани	АРХИТЕКТУРА
проектант:	Коста Параклиев м-р.и.а	РАЗМЕР М=1:100
проектант соработник:	Моника Јанева м-р.и.а	ЛИСТ БР.12
цртеж:	ЗАПАДНА ФАСАДА	

ИДЕЕН ПРОЕКТ
 ЗА ДОГРАДБА НА ОБЈЕКТ НАМЕНЕТ ЗА ЛЕСНА И ПОМАЛКУ
 ЗАГАДУВАЧКА ИНДУСТРИЈА Г2 - ПРОИЗВОДНА ХАЛА И
 МАГАЦИН НА ГП 1.1 - ОБЈЕКТ 1.1.5 на КП1075/2, КО ТРКАЊЕ

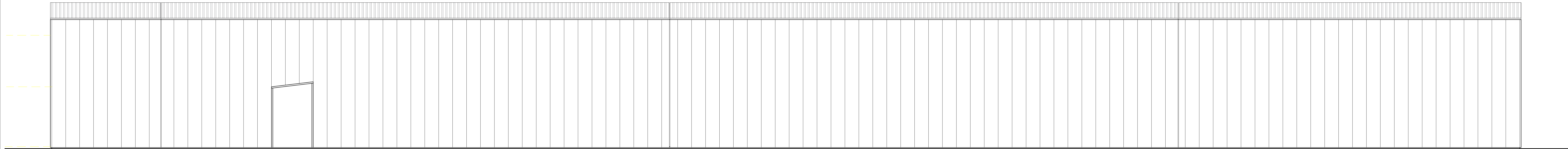

ИСТОЧНА ФАСАДА СО ПРЕСЕК (доградба)

НОВОПРОЕКТИРАНА СОСТОЈБА

КОНЦЕПТ ЕУ ДОО		ТЕХН. БР. 07-40/13
објект и место на градба:	ИДЕЕН ПРОЕКТ ЗА ДОГРАДБА НА ОБЈЕКТ НАМЕНЕТ ЗА ЛЕСНА И ПОМАЛКУ ЗАГАДУВАЧКА ИНДУСТРИЈА Г2 - ПРОИЗВОДСТВЕНА ХАЛА И МАГАЦИН НА ГП1.1 - ОБЈЕКТ 1.1.5 И КП 1075/2	ПРОЕКТ ФАСА A
инвеститор:	ДООЕЛ ЕКО ОИЛ - Кочани	АРХИТЕКТУРА
проектант:	Коста Параклиев м-р.и.а	РАЗМЕР М=1:100
проектант соработник:	Моника Јанева м-р.и.а	
цртеж:	ИСТОЧНА ФАСАДА	ЛИСТ БР.13



ИСТОЧНА ФАСАДА

ДОГРАДБА

+10.35
кота на слеме

+8.12
кота на слеме

+8.09
кота на слеме

+6.22

+5.00

+0.00

НОВОПРОЕКТИРАНА СОСТОЈБА

КОНЦЕПТ ЕУ ДОО		ТЕХН. БР. 07-40/13
објект и место на градба:	ИДЕЕН ПРОЕКТ ЗА ДОГРАДБА НА ОБЈЕКТ НАМЕНЕТ ЗА ЛЕСНА И ПОМАЛКУ ЗАГАДУВАЧКА ИНДУСТРИЈА Г2 - ПРОИЗВОДСТВЕНА ХАЛА И МАГАЦИН НА ТП1.1 - ОБЈЕКТ 1.1.5 И КП 1075/2	ПРОЕКТ ФАСА A
инвеститор:	ДООЕЛ ЕКО ОИЛ - Кочани	АРХИТЕКТУРА
проектант:	Коста Параклиев м-р.и.а	РАЗМЕР М=1:100
проектант соработник:	Моника Јанева м-р.и.а	
цртеж:	ИСТОЧНА ФАСАДА	ЛИСТ БР.14